

Enc: IMPUGNAÇÃO AO EDITAL DO PREGAO ELETRONICO N°
2022.2401-001/SECSA PREFEITURA MUNICIPAL DE LIMOEIRO DO
NORTE - PREÇO

Comissão de Licitações (Limoeiro do Norte-CE)

sex 28/01/2022 09:26



Para: compras@limoeirodonorte.ce.gov.br <compras@limoeirodonorte.ce.gov.br>;

Cc: licitacao1@kcrequipamentos.com.br <licitacao1@kcrequipamentos.com.br>;

5 anexos

CNPJ KCRS 05.08.pdf; CONTRATO SOCIAL NOVO KCRS AUTENTICADO DIG..pdf; RG VERA AUTENTICADO DIG.pdf; 1-DECLARAÇÃO ANVISA completa kcrs.doc; 2 - ANVISA COMPLETA KCRS UNIFICADA.pdf;

Bom dia!

Ao setor de cotações... Por favor, verificar o preço do item citado.

Att.,

Comissão de Licitações e Pregões do Município de Limoeiro do Norte-CE

De: Licitação01 <licitacao1@kcrequipamentos.com.br>

Enviado: sexta-feira, 28 de janeiro de 2022 09:01

Para: Comissão de Licitações (Limoeiro do Norte-CE)

Cc: 'Licitação03 - Kcr Equipamentos'

Assunto: IMPUGNAÇÃO AO EDITAL DO PREGAO ELETRONICO N° 2022.2401-001/SECSA PREFEITURA MUNICIPAL DE LIMOEIRO DO NORTE - PREÇO

A

PREFEITURA MUNICIPAL DE LIMOEIRO DO NORTE

Ilmo Sr. Pregoeiro

Ref. PREGAO ELETRONICO 2022.2401-001/SECSA

K. C. R.S. COMERCIO DE EQUIPAMENTOS EIRELI - EPP, estabelecida à AV: Marechal Mascarenhas de Moraes nº. 88, sala A, nesta cidade de Araçatuba, estado de São Paulo, inscrita no **CNPJ. n.º 21.971.041/0001-03 e Inscrição Estadual n.º 177.338.790.110**, por intermédio de sua representante legal o Sra. Karen Cristiane Ribeiro Stanicheski, portadora da Carteira de Identidade 27.601.293-8 e do CPF nº. 277.277.558-50, vem respeitosamente á presença de V.SRA., INTERPOR em tempo hábil a

IMPUGNAÇÃO AO EDITAL, nos termos da Lei 8.666/93 em conjunto com o Decreto 3.555/2000 e Decreto 10.520/2002.

A Requerente é uma empresa representante no ramo de balanças, estabelecida na cidade de Araçatuba/SP.

A interposição da presente impugnação é tempestiva, considerando que o prazo de até dois dias antes da data fixada para abertura da sessão pública



Interessada em participar da licitação, a ora Impugnante denota, no entanto, a presença de alguns vícios de legalidade no Edital, cuja prévia correção se mostra indispensável à abertura do certame e formulação de propostas.

Face à importância evidente do procedimento em voga para a Administração, por sua amplitude, SOLICITA URGÊNCIA na análise do mérito desta Impugnação pelo Sr. Pregoeiro, a fim de evitar prejuízos sérios para o erário, o qual certamente será lesado caso o Edital permaneça nos termos atuais. Tal é o que se passa a demonstrar.

A estimativa de preços apresentada pela Administração Pública deve corresponder a uma contraprestação justa e razoável, de forma a cobrir os custos e permitir que o contratado aufera lucro.

No entanto, pelo que se constata a partir da leitura do **item 1 lote III do Termo de Referência do Edital do Pregão eletrônico Nº 2022.2401-001/SECSA** para o caso em tela foi orçado o valor máximo **unitário/global de R\$ 129,39** BALANÇA DIGITAL EM VIDRO TEMPERADO E AÇO INOX Cor: Transparente; A: 3cm. Diâmetro: 33c; Capacidade de peso até 180kg com extrema precisão; acompanha uma bateria; Graduação de 100g a 100g; Desligamento automático; Religamento automático por meio de sensores; Formato anatômico para acondicionamento; Indicação de bateria baixa; Vedação completa sem vazamentos; Caixa própria do produto; garantia contra defeitos. Tudo em conformidade com a Portaria Inmetro Nº 289, DE 5 DE JULHO DE 2021.

Ocorre que, frente as especificações técnicas apresentadas e rigorosas expectativas de garantia do serviço o valor estimado não é condizente e fica aquém das necessidades e custos das empresas de terceirização, e ainda a plataforma serie incoerente para tal especificação do edital.

Tal estimativa de preços é impraticável no mercado, pois sequer cobre os custos do produto e a balança que vocês solicitam seria com INMETRO.

Ainda, vale frisar que o particular, a contrário da Administração Pública, visa o lucro na contratação. No entanto, o valor estimado para a o produto/ prestação do serviço ora licitado, apresenta indícios de inexecuibilidade, pois não é suficiente sequer para cobrir os custos do produto/serviço, como o salário, os encargos incidentes sobre os salários, os insumos, taxa administrativa / lucro e tributos somados extrapolam o valor estimado, sendo assim inexecuível contratar por tal valor. Portanto, a ilegalidade da estimada de remuneração constitui-se em vício insanável de origem, ficando o edital nulo de pleno direito, e seus frutos sem efeito, tornando-o não abjudicável ainda que seja mantido o certame nas

atuais condições. O valor não representa a realidade do mercado e corresponde a um valor abaixo do praticado pelas empresas que atuam nesse setor.

Logo, sendo um valor insuficiente para cobrir os custos do serviço e em clara desconformidade com os preços usualmente praticados no mercado, esse valor inviabilizará a contratação por preço justo e razoável.

Nesse sentido, a lição de Marçal Justen Filho:

“Ressalte-se que o preço máximo fixado pode ser objeto de questionamento por parte dos licitantes, na medida em que se caracterize como inexequível. Fixar preço máximo não é a via para a Administração inviabilizar contratação por preço justo. Quando a Administração apurar certo valor como sendo o máximo admissível e produzir redução que tornar inviável a execução do contrato, caracterizar-se-á desvio de poder.” (in Comentários à Lei de Licitações e Contratos Administrativos, 11ª Edição, 2005, Ed. Dialética, pág. 393). (grifo nosso)

Essa situação ainda viola o princípio da razoabilidade, pois a presente estimativa não supre nem o custo do PRODUTO /SERVIÇOS e não pode ser considerado razoável.

Impõe-se assim a necessidade de alteração da presente estimativa, de forma a ser previsto um preço justo e razoável frente a todas especificações técnicas solicitadas, suficiente a cobrir o custo dos serviços e a permitir que o particular aufera lucro, coadunando-se assim à realidade do mercado

Diante do exposto, requer a Vossa Senhoria seja acolhida a presente impugnação ao edital, seja revisto o valor estimado como sendo máximo, e sua consequente republicação e suspensão da data de realização do certame.

Desta forma, por ser a única forma de se evitar a ilegalidade e conseqüente nulidade do certame ou, fazê-lo subir, devidamente, informado à Autoridade Superior, nos termos do § 4º do art. 109 da Lei Federal 8666/93 e suas alterações, como MEDIDA DE JUSTIÇA.

Araçatuba, 28 de janeiro de 2021



CARGO: SÓCIA-GERENTE.

CPF: 277.277.558-50 RG: 27.601.293-8 SSP/SP



Favor acusar o recebimento deste e-mail

Atenciosamente,

Yasmin Oliveira,

Setor de Licitação (18) 99181-4932 WhatsApp (18) 3621-2782.

KCR
Equipamentos

KCR Equipamentos

Tei (18) 3621 2782 - Fax (18) 3621 2782
kcr@kcrequipamentos.com.br



REPÚBLICA FEDERATIVA DO BRASIL
ESTADO DA PARAÍBA
CARTÓRIO AZEVEDO BASTOS
FUNDADO EM 1888

PRIMEIRO REGISTRO CIVIL DE NASCIMENTO E ÓBITOS E PRIVATIVO DE CASAMENTOS, INTERDIÇÕES E TUTELAS DA COMARCA DE JOÃO PESSOA

Av. Epitácio Pessoa, 1145 Bairro dos Estados 58030-00, João Pessoa PB
Tel.: (83) 3244-5404 / Fax: (83) 3244-5484
<http://www.azevedobastos.not.br>
E-mail: cartorio@azevedobastos.not.br



DECLARAÇÃO DE SERVIÇO DE AUTENTICAÇÃO DIGITAL

O Bel. Válber Azevêdo de Miranda Cavalcanti, Oficial do Primeiro Registro Civil de Nascimentos e Óbitos e Privativo de Casamentos, Interdições e Tutelas com atribuição de autenticar e reconhecer firmas da Comarca de João Pessoa Capital do Estado da Paraíba, em virtude de Lei, etc...

DECLARA para os devidos fins de direito que, o documento em anexo identificado individualmente em cada *Código de Autenticação Digital* ou na referida sequência, foi autenticados de acordo com as Legislações e normas vigentes³.

DECLARO ainda que, para garantir transparência e segurança jurídica de todos os atos oriundos dos respectivos serviços de Notas e Registros do Estado da Paraíba, a Corregedoria Geral de Justiça editou o Provimento CGJPB N° 003/2014, determinando a inserção de um código em todos os atos notoriais e registrais, assim, cada Selo Digital de Fiscalização Extrajudicial contém um código único (por exemplo: **Selo Digital: ABC12345-X1X2**) e dessa forma, cada autenticação processada pela nossa Serventia pode ser confirmada e verificada tantas vezes quanto for necessário através do site do Tribunal de Justiça do Estado da Paraíba, endereço <http://corregedoria.tjpb.jus.br/selo-digital/>

A autenticação digital do documento faz prova de que, na data e hora em que ela foi realizada, a empresa **K.C.R.S. COMERCIO DE EQUIPAMENTOS EIRELI - EPP** tinha posse de um documento com as mesmas características que foram reproduzidas na cópia autenticada, sendo da empresa **K.C.R.S. COMERCIO DE EQUIPAMENTOS EIRELI - EPP** a responsabilidade, única e exclusiva, pela idoneidade do documento apresentado a este Cartório.

Esta DECLARAÇÃO foi emitida em **19/09/2019 13:27:49 (hora local)** através do sistema de autenticação digital do Cartório Azevêdo Bastos, de acordo com o Art. 1º, 10º e seus §§ 1º e 2º da MP 2200/2001, como também, o documento eletrônico autenticado contendo o Certificado Digital do titular do Cartório Azevêdo Bastos, poderá ser solicitado diretamente a empresa **K.C.R.S. COMERCIO DE EQUIPAMENTOS EIRELI - EPP** ou ao Cartório pelo endereço de e-mail autentica@azevedobastos.not.br

Para informações mais detalhadas deste ato, acesse o site <https://autdigital.azevedobastos.not.br> e informe o *Código de Consulta desta Declaração*.

Código de Consulta desta Declaração: 1075616

A consulta desta Declaração estará disponível em nosso site até **19/09/2020 13:26:50 (hora local)**.

¹**Código de Autenticação Digital:** 79541409180820360719-1

²**Legislações Vigentes:** Lei Federal n° 8.935/94, Lei Federal n° 10.406/2002, Medida Provisória n° 2200/2001, Lei Federal n° 13.105/2015, Lei Estadual n° 8.721/2008, Lei Estadual n° 10.132/2013 e Provimento CGJ N° 003/2014.

O referido é verdade, dou fé.

CHAVE DIGITAL

00005b1d734fd94f057f2d69fe6bc05bccd14d501c40f753650218a3940408560f7e625af1c79392654aa04c83feafb995c3f1a8b262ec7a929a8739e21142d7e6f400d42f67cf143d03935bc835efd1

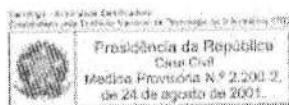



CONVÊNIO ARAÇATUBA

ARACATUBA

10

10010

INSTRUMENTO PARTICULAR DE ALTERAÇÃO E CONSOLIDAÇÃO DE CONTRATO SOCIAL DE

K.C.R.S. COMÉRCIO DE EQUIPAMENTOS EIRELI

NIRE: 3560080415-1

CNPJ/MF: 21.971.041/0001-03

KAREN CRISTIANE RIBEIRO STANICHESKI, brasileira, maior, casada sob o regime de comunhão parcial de bens, empresária, residente e domiciliada na Rua Ary Villela Martins, 294, Residencial Habiana 1, CEP 16.052-000, neste município e comarca de Araçatuba, Estado de São Paulo, nascida aos 21/03/1979, natural de Araçatuba/SP, portadora do documento de identidade RG nº 27.601.293 SSP/SP e do CPF nº 277.277.558-50,

ÚNICA sócia componente da sociedade empresária individual de responsabilidade limitada, que gira no município de Araçatuba, Estado de São Paulo, sob a denominação de K.C.R.S. COMÉRCIO DE EQUIPAMENTOS EIRELI, com sede e foro na Rua Marechal Mascarenhas de Moraes, nº 88, sala A, Parque Industrial, CEP 16.075-370, neste município e comarca de Araçatuba, Estado de São Paulo, com Contrato Social arquivado na Junta Comercial do Estado de São Paulo sob o NIRE nº 3560080415-1, em sessão de 03/03/2005, inscrita no CNPJ sob nº **21.971.041/0001-03**,



Handwritten signatures and initials at the bottom right of the document.

1000

10

1000



resolve, na melhor forma de Direito, alterar o instrumento social mediante as cláusulas e condições seguintes:

CLÁUSULA 1ª - A sócia **KAREN CRISTIANE RIBEIRO STANICHESKI**, já qualificada no preâmbulo deste instrumento, decide se retirar da sociedade e pela venda que faz da totalidade de suas cotas do capital social conforme segue:

Parágrafo 1º - Para sua genitora, **VERA ROMANAZZI**, brasileira, separada judicialmente, do lar, portadora do RG de n.º 9.882.703-0 SSP/SP e do CPF de n.º 958.687.128-20, residente e domiciliada à Rua Doutor Raposo de Melo, 203, bairro Jardim Dona Amélia, nesta cidade e comarca de Araçatuba, estado de São Paulo CEP 16.050-670, natural de Araçatuba/SP, nascida em 02/06/1959, que adquire 78.800 quotas, no valor nominal unitário de R\$ 1,00 (Um) real cada uma, totalizando a importância de R\$ 78.800,00 (setenta e oito mil e oitocentos reais).

Parágrafo 2º - O pagamento será realizado em duas parcelas de R\$ 39.400,00 (trinta e nove mil e quatrocentos reais), sendo a primeira no ato da assinatura deste e a segunda no dia 30/08/2019, mediante recibo, dando plena, geral e rasa quitação da quantia paga, declarando que recebeu da Sociedade, todos seus direitos e haveres, não tendo nada a reclamar, seja a qualquer título.

CLÁUSULA 2ª- DA ALTERAÇÃO DO OBJETO SOCIAL DA EMPRESA

Parágrafo 1º: A empresa terá como Objeto social a exploração do ramo de comércio de equipamentos de medição e pesagem, Comércio varejistas de máquinas e equipamentos de uso em geral (47.89.0.99); Instalação de máquinas e equipamentos de uso em geral (33.21.0.00), Manutenção e reparação de máquinas e equipamentos de uso em geral (33.14.7.10), Comércio varejista de máquinas e



ver.

4

Autenticado

11050

13

11050



equipamentos (47.44.0.01), comércio atacadista de máquinas e equipamentos para uso industrial; partes e peças (46.63-0-00), comércio atacadista de máquinas e equipamentos para uso comercial (46.65-6-00); partes e peças comércio atacadista de máquinas, aparelhos e equipamentos para uso odonto-médico-hospitalar; partes e peças (4664-8/00), comércio atacadista de instrumentos e materiais para uso médico, cirúrgico, hospitalar e de laboratórios (4645-1/01) e prestação de serviços na manutenção e instalações, podendo ser modificado ou estendido, a critério do sócio.

CLÁUSULA 3ª – Em decorrência das alterações descritas na cláusula anterior, a cláusula 3ª e 4ª do contrato social passa a ter seguinte redação:

CLÁUSULA TERCEIRA - Do Capital Social.

O capital social é de R\$ 78.800,00 (setenta e oito mil e oitocentos reais), totalmente integralizado em moeda corrente do País, detido, em sua totalidade, pela Titular **VERA ROMANAZZI**.

PARÁGRAFO ÚNICO - A responsabilidade da titular **VERA ROMANAZZI** é limitada á importância total do capital integralizado.

CLÁUSULA 3ª – O titular **CONSOLIDA** o contrato social da Empresa, que passa a vigorar com a redação abaixo, permanecendo em pleno vigor as demais disposições contratuais não alteradas por este instrumento.



4

Handwritten signature

Handwritten initials

10050

13

11010



CONSOLIDAÇÃO CONTRATUAL

K.C.R.S. COMÉRCIO DE EQUIPAMENTOS EIRELI

NIRE: 3560080415-1

CNPJ/MF: 21.971.041/0001-03

VERA ROMANAZZI, brasileira, separada judicialmente, do lar, portadora do RG de n.º 9.882.703-0 SSP/SP e do CPF de n.º 958.687.128-20, residente e domiciliada à Rua Doutor Raposo de Melo, 203, bairro Jardim Dona Amélia, nesta cidade e comarca de Araçatuba, estado de São Paulo CEP 16.050-670, natural de Araçatuba/SP, nascida em 02/06/1959,

ÚNICA sócia componente da sociedade empresária individual de responsabilidade limitada, que gira no município de Araçatuba, Estado de São Paulo, sob a denominação de **K.C.R.S. COMÉRCIO DE EQUIPAMENTOS EIRELI**, com sede e foro na Rua Marechal Mascarenhas de Moraes, nº 88, sala A, Parque Industrial, CEP 16.075-370, neste município e comarca de Araçatuba, Estado de São Paulo, com Contrato Social arquivado na Junta Comercial do Estado de São Paulo sob o NIRE nº 3560080415-1, em sessão de 03/03/2005, inscrita no CNPJ sob nº 21.971.041/0001-03, o qual se regerá, doravante, pelo presente ATO CONSTITUTIVO:

CLÁUSULA PRIMEIRA – NOME EMPRESARIAL



40

Assinatura

20

190

FLS.



190

A empresa girará sob nome empresarial de **K.C.R.S. COMÉRCIO DE EQUIPAMENTOS EIRELI**.

CLÁUSULA SEGUNDA – ENDEREÇO DA SEDE

A sede da empresa será na Rua Marechal Mascarenhas de Moraes, nº 88, sala A, Parque Industrial, CEP 16.075-370, neste município e comarca de Araçatuba, Estado de São Paulo.

CLÁUSULA TERCEIRA – DO CAPITAL SOCIAL

O capital social é de R\$ 78.800,00 (setenta e oito mil e oitocentos), totalmente integralizado em moeda corrente do País e representado por uma quota de igual valor nominal.

CLÁUSULA QUARTA- DO OBJETO SOCIAL

A empresa terá como Objeto social a exploração do ramo de comércio de equipamentos de medição e pesagem, Comércio varejistas de máquinas e equipamentos de uso em geral (47.89.0.99); Instalação de máquinas e equipamentos de uso em geral (33.21.0.00), Manutenção e reparação de máquinas e equipamentos de uso em geral (33.14.7.10), Comércio varejista de máquinas e equipamentos (47.44.0.01), comércio atacadista de máquinas e equipamentos para uso industrial; partes e peças (46.63-0-00), comércio atacadista de máquinas e equipamentos para uso comercial (46.65-6-00); partes e peças comércio atacadista



4

Handwritten signature

TORIO AZEVEDO BASTOS 1º MECANICO DE REPARO DE VEICULOS PESADOS VEICULOS
 AUTOMOTORES - FISCALIZADOR DE VEICULOS - CADASTRO DE VEICULOS
Autenticação Digital
 Documento assinado eletronicamente pelo usuário em 13/09/2018 às 16:14:40.
 De acordo com a Lei nº 11.743/2008, o usuário declara a veracidade das informações fornecidas.
 do Lei Federal nº 8.732/1994 e a presente autenticação representa a assinatura eletrônica do usuário.
Cód. Autenticação: 79541309181612000020-6 - Data: 13/09/2018 16:14:40
 Valor Total do Ato em: <https://selodigital.fpb.jus.br>
 Selo Digital de Fiscalização Tipo Normal C: AHU21803-HJ4P-
 Val. Valor de Atuação Convênio: Confirma os dados do ato em: <https://selodigital.fpb.jus.br>
 Selo Valor de Atuação Convênio: TUBER

A Administração da empresa caberá à VERA ROMANAZZI já qualificada no preâmbulo deste instrumento, com os poderes para direção, gerência e administração da sociedade, podendo assinar contratos, passar recibos, dar quitação, emitir cheques bancários, aceitar, emitir ou endossar títulos comerciais ou financeiros, tais como letras de câmbio, notas promissórias, documentos relativos à outorga ou alienação de bens imóveis da sociedade e, praticar todos os atos que importem em direitos e obrigações da mesma, inclusive os atos que possam representá-la perante as repartições públicas e autarquias federais, estaduais e municipais, em juízo ou fora dele.

CLAUSULA SÉTIMA - ADMINISTRAÇÃO

O exercício social coincidirá com o ano calendarário civil, encerrando-se a 31 de dezembro de cada ano.

CLAUSULA SEXTA - DATA DE ENCERRAMENTO DO EXERCÍCIO

A empresa iniciou suas atividades em 26/01/2015, possuindo prazo indeterminado de duração.

CLAUSULA QUINTA - PRAZO DE DURAÇÃO

do sócio.
 de máquinas, aparelhos e equipamentos para uso odontológico-hospitalar; partes e peças (4664-8/00), comércio atacadista de instrumentos e materiais para uso médico, cirúrgico, hospitalar e de laboratórios (4645-1/01) e prestação de serviços na manutenção e instalações, podendo ser modificado ou estendido, a critério do sócio.

13/09/2018



00000000000
00000000000
00000000000
00000000000
00000000000
00000000000
00000000000
00000000000
00000000000
00000000000
00000000000
00000000000



0000
0000
0000
0000

00000000000
00000000000
00000000000
00000000000
00000000000
00000000000
00000000000
00000000000
00000000000
00000000000
00000000000
00000000000

Parágrafo primeiro – A sociedade poderá nomear procuradores com poderes especiais, sendo desfero a delegação de poderes do uso da denominação social para fins estranhos ao objeto social.

CLAUSULA OITAVA – DECLARAÇÃO DO TITULAR

Declaro que não participo de nenhuma outra empresa da modalidade EIRELI.

CLAUSULA NONA – DECLARAÇÃO DE DESIMPEDIMENTO PARA O EXERCÍCIO DA ADMINISTRAÇÃO

A Administradora declara, sob as penas da Lei, de que não está impedida de exercer a administração de empresa individual de responsabilidade limitada, por lei especial, ou em virtude de condenação criminal, ou por se encontrarem sob os efeitos dela, a pena que vede, ainda que temporariamente, o acesso a cargos públicos; ou por crime falimentar, de prevaricação, peita ou suborno, concussão, peculato ou contra a economia popular, contra o sistema financeiro nacional, contra normas de defesa da concorrência, contra as relações de consumo, fé pública ou a propriedade.

CLÁUSULA DÉCIMA- ABERTURA, ALTERAÇÃO E EXTINÇÃO DE FILIAIS

A empresa poderá a qualquer tempo criar, alterar ou extinguir filiais e outros estabelecimentos no País ou fora dele, mediante deliberação do titular.

V

h

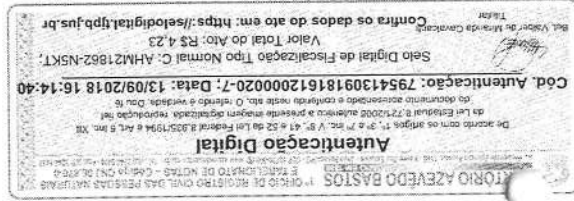

[Handwritten signature]

193

FLS.

CPL.



CLÁUSULA DÉCIMA PRIMEIRA – DO FORO

Fica eleito o foro de Araçatuba/SP para o exercício e o cumprimento dos direitos e obrigações resultantes deste instrumento constitutivo.

E por estar de pleno acordo assino o presente instrumento de alteração da empresa EIRELI., em 3 (três) vias de igual valor, teor e forma, na presença de duas testemunhas.

Araçatuba-SP, 20 de agosto de 2018.

KAREN CRISTIANE RIBEIRO
STANICHESKI

VERA ROMANAZZI

Testemunhas:

Marcio Ernica
CPF 338.068.998-00
RG 35.165.004-0 SSP/SP

Danilo Junio da Silva Akama
CPF 386.519.708-62
RG 46.262.026-8 SSP/SP



JUCESP

REPÚBLICA FEDERATIVA DO BRASIL
ESTADO DA PARAÍBA
CARTÓRIO AZEVEDO BASTOS
FUNDADO EM 1888

PRIMEIRO REGISTRO CIVIL DE NASCIMENTO E ÓBITOS E PRIVATIVO DE CASAMENTOS, INTERDIÇÕES E TUTELAS DA COMARCA DE JOÃO PESSOA

Av. Epitácio Pessoa, 1145 Bairro dos Estados 58030-00, João Pessoa PB
Tel.: (83) 3244-5404 / Fax: (83) 3244-5484
http://www.azevedobastos.not.br
E-mail: cartorio@azevedobastos.not.br



DECLARAÇÃO DE SERVIÇO DE AUTENTICAÇÃO DIGITAL

O Bel. Válber Azevêdo de Miranda Cavalcanti, Oficial do Primeiro Registro Civil de Nascimentos e Óbitos e Privativo de Casamentos, Interdições e Tutelas com atribuição de autenticar e reconhecer firmas da Comarca de João Pessoa Capital do Estado da Paraíba, em virtude de Lei, etc...

DECLARA para os devidos fins de direito que, o documento em anexo identificado individualmente em cada *Código de Autenticação Digital*¹ ou na referida sequência, foi autenticados de acordo com as Legislações e normas vigentes².

DECLARO ainda que, para garantir transparência e segurança jurídica de todos os atos oriundos dos respectivos serviços de Notas e Registros do Estado da Paraíba, a Corregedoria Geral de Justiça editou o Provimento CGJPB N° 003/2014, determinando a inserção de um código em todos os atos notoriais e registrais, assim, cada Selo Digital de Fiscalização Extrajudicial contém um código único (por exemplo: **Selo Digital: ABC12345-X1X2**) e dessa forma, cada autenticação processada pela nossa Serventia pode ser confirmada e verificada tantas vezes quanto for necessário através do site do Tribunal de Justiça do Estado da Paraíba, endereço <http://corregedoria.tjpb.jus.br/selo-digital/>

A autenticação digital do documento faz prova de que, na data e hora em que ela foi realizada, a empresa **K.C.R.S. COMERCIO DE EQUIPAMENTOS EIRELI - EPP** tinha posse de um documento com as mesmas características que foram reproduzidas na cópia autenticada, sendo da empresa **K.C.R.S. COMERCIO DE EQUIPAMENTOS EIRELI - EPP** a responsabilidade, única e exclusiva, pela idoneidade do documento apresentado a este Cartório.

Esta DECLARAÇÃO foi emitida em **09/09/2019 15:57:01 (hora local)** através do sistema de autenticação digital do Cartório Azevêdo Bastos, de acordo com o Art. 1º, 10º e seus §§ 1º e 2º da MP 2200/2001, como também, o documento eletrônico autenticado contendo o Certificado Digital do titular do Cartório Azevêdo Bastos, poderá ser solicitado diretamente a empresa **K.C.R.S. COMERCIO DE EQUIPAMENTOS EIRELI - EPP** ou ao Cartório pelo endereço de e-mail autentica@azevedobastos.not.br

Para informações mais detalhadas deste ato, acesse o site <https://autdigital.azevedobastos.not.br> e informe o *Código de Consulta desta Declaração*.

Código de Consulta desta Declaração: 1075388

A consulta desta Declaração estará disponível em nosso site até **09/09/2020 15:47:47 (hora local)**.

¹**Código de Autenticação Digital:** 79541309181612000020-1 a 79541309181612000020-8

²**Legislações Vigentes:** Lei Federal nº 8.935/94, Lei Federal nº 10.406/2002, Medida Provisória nº 2200/2001, Lei Federal nº 13.105/2015, Lei Estadual nº 8.721/2008, Lei Estadual nº 10.132/2013 e Provimento CGJ N° 003/2014.

O referido é verdade, dou fé.

CHAVE DIGITAL

00005b1d734fd94f057f2d69fe6bc05b9eee4c78363dc4fd6f4da138a029741817c969391b973fb7bc11493247b997995c3f1a8b262ec7a929a8739e21142d77cb78170cf188392ccc29790de71e773

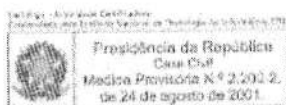



REPÚBLICA FEDERATIVA DO BRASIL
CADASTRO NACIONAL DA PESSOA JURÍDICA



NÚMERO DE INSCRIÇÃO 21.971.041/0001-03 MATRIZ	COMPROVANTE DE INSCRIÇÃO E DE SITUAÇÃO CADASTRAL	DATA DE ABERTURA 03/03/2015
NOME EMPRESARIAL K.C.R.S. COMERCIO DE EQUIPAMENTOS EIRELI		
TÍTULO DO ESTABELECIMENTO (NOME DE FANTASIA) K.C.R.S	PORTE EPP	
CÓDIGO E DESCRIÇÃO DA ATIVIDADE ECONÔMICA PRINCIPAL 47.89-0-99 - Comércio varejista de outros produtos não especificados anteriormente		
CÓDIGO E DESCRIÇÃO DAS ATIVIDADES ECONÔMICAS SECUNDÁRIAS 33.21-0-00 - Instalação de máquinas e equipamentos industriais 33.14-7-10 - Manutenção e reparação de máquinas e equipamentos para uso geral não especificados anteriormente 47.44-0-01 - Comércio varejista de ferragens e ferramentas 46.63-0-00 - Comércio atacadista de Máquinas e equipamentos para uso industrial; partes e peças 46.65-6-00 - Comércio atacadista de máquinas e equipamentos para uso comercial; partes e peças 46.64-8-00 - Comércio atacadista de máquinas, aparelhos e equipamentos para uso odonto-médico-hospitalar; partes e peças 46.45-1-01 - Comércio atacadista de instrumentos e materiais para uso médico, cirúrgico, hospitalar e de laboratórios		
CÓDIGO E DESCRIÇÃO DA NATUREZA JURÍDICA 230-5 - Empresa Individual de Responsabilidade Limitada (de Natureza Empresári		
LOGRADOURO R MARECHAL MASCARENHAS DE MORAES	NÚMERO 88	COMPLEMENTO SALA: A;
CEP 16.075-370	BAIRRO/DISTRITO PARQUE INDUSTRIAL	MUNICÍPIO ARACATUBA
UF SP	ENDEREÇO ELETRÔNICO CONTABILIDADE1@LIDERBALANCAS.COM.BR	TELEFONE (18) 3621-2782
ENTE FEDERATIVO RESPONSÁVEL (EFR) *****		
SITUAÇÃO CADASTRAL ATIVA	DATA DA SITUAÇÃO CADASTRAL 03/03/2015	
MOTIVO DE SITUAÇÃO CADASTRAL		
SITUAÇÃO ESPECIAL *****	DATA DA SITUAÇÃO ESPECIAL *****	

Aprovado pela Instrução Normativa RFB nº 1.863, de 27 de dezembro de 2018.

Emitido no dia 06/07/2020 às 10:06:12 (data e hora de Brasília).

Página: 1/1

Autenticação Digital
 De acordo com os artigos 1º, 3º e 7º inc. V, 8º e 11º e 12º da Lei Federal 8.935/1994 e Art. 6º inc. XII
 do Decreto 21.208/2008 e o inciso I do artigo 1º da Lei Estadual 20.120/2008 autentico a presente imagem digitalizada, reproduzida fiel-
 mente do documento apresentado e conferido neste ato. O referido é verdade. Dou fé.
CARTÓRIO AZEVEDO BASTOS - CENTRO DE REGISTRO CIVIL DAS PESSOAS NATURAS
 - FUNDADO EM 1916 - RUA BENEDETO DE MORAES - SOBRÁ - SÃO CARLOS - SP - CEP 13506-900
 Fone: (19) 3333-1000 Fax: (19) 3333-1001 E-mail: cartorio@azevedobastos.com.br
 Site: www.azevedobastos.com.br
 Selo Digital de Fiscalização Tipo Normal C: AFY16005-GGY7.
 Valor Total do Ato: R\$ 4,12
 Confira os dados do ato em: <https://selodigital.tpbjus.br>
 Bel. Vitor de Almeida Cavalcante
 Tabelar

Cod. Autenticação: 79542610171431570409-1; Data: 26/10/2017 14:33:33

Dirigente Administrativo do Serviço
 de Vigilância Sanitária.
 Celia Centinho

[Handwritten Signature]

Araçatuba, 10 de agosto de 2015.

Esclarecemos que a Empresa K.C.R.S. COMERCIO DE EQUIPAMENTOS EIRELI-EPP, com CNAB's: 47.89-0/99, 3314-7/10 - CNPJ: 21.971.041/0001-03 não está sujeita à licença de funcionamento na Vigilância Sanitária, com base na legislação da Portaria CVS n.04, de 21 de Março de 2011.

Declaração

PREFEITURA MUNICIPAL DE ARAÇATUBA
 SECRETARIA MUNICIPAL DE SAÚDE
 VIGILANCIA SANITARIA
 Rua Bandeirantes nº 531 - Araçatuba/SP
 CEP 16010-090 - Fone (18) 3636-1080
 E-mail: expediente.visan@aracatuba.sp.gov.br





REPÚBLICA FEDERATIVA DO BRASIL
ESTADO DA PARAÍBA
CARTÓRIO AZEVEDO BASTOS
FUNDADO EM 1888
PRIMEIRO REGISTRO CIVIL DE NASCIMENTO E ÓBITOS E PRIVATIVO DE CASAMENTOS, INTERDIÇÕES E TUTELAS DA COMARCA DE
JOÃO PESSOA

Av. Epitácio Pessoa, 1145 Bairro dos Estados 58030-00, João Pessoa PB
Tel.: (83) 3244-5404 / Fax: (83) 3244-5484
<http://www.azevedobastos.not.br>
E-mail: cartorio@azevedobastos.not.br



DECLARAÇÃO DE SERVIÇO DE AUTENTICAÇÃO DIGITAL

O Bel. Válber Azevêdo de Miranda Cavalcanti, Oficial do Primeiro Registro Civil de Nascimentos e Óbitos e Privativo de Casamentos, Interdições e Tutelas com atribuição de autenticar e reconhecer firmas da Comarca de João Pessoa Capital do Estado da Paraíba, em virtude de Lei, etc...

DECLARA para os devidos fins de direito que, o documento em anexo identificado individualmente em cada *Código de Autenticação Digital*¹ ou na referida sequência, foi autenticados de acordo com as Legislações e normas vigentes².

DECLARO ainda que, para garantir transparência e segurança jurídica de todos os atos oriundos dos respectivos serviços de Notas e Registros do Estado da Paraíba, a Corregedoria Geral de Justiça editou o Provimento CGJPB Nº 003/2014, determinando a inserção de um código em todos os atos notoriais e registrais, assim, cada Selo Digital de Fiscalização Extrajudicial contém um código único (por exemplo: **Selo Digital: ABC12345-X1X2**) e dessa forma, cada autenticação processada pela nossa Serventia pode ser confirmada e verificada tantas vezes quanto for necessário através do site do Tribunal de Justiça do Estado da Paraíba, endereço <http://corregedoria.tjpb.jus.br/selo-digital/>

A autenticação digital do documento faz prova de que, na data e hora em que ela foi realizada, a empresa **K.C.R.S. COMERCIO DE EQUIPAMENTOS EIRELI - EPP** tinha posse de um documento com as mesmas características que foram reproduzidas na cópia autenticada, sendo da empresa **K.C.R.S. COMERCIO DE EQUIPAMENTOS EIRELI - EPP** a responsabilidade, única e exclusiva, pela idoneidade do documento apresentado a este Cartório.

Esta DECLARAÇÃO foi emitida em **10/01/2020 10:29:24 (hora local)** através do sistema de autenticação digital do Cartório Azevedo Bastos, de acordo com o Art. 1º, 10º e seus §§ 1º e 2º da MP 2200/2001, como também, o documento eletrônico autenticado contendo o Certificado Digital do titular do Cartório Azevedo Bastos, poderá ser solicitado diretamente a empresa **K.C.R.S. COMERCIO DE EQUIPAMENTOS EIRELI - EPP** ou ao Cartório pelo endereço de e-mail autentica@azevedobastos.not.br

Para informações mais detalhadas deste ato, acesse o site <https://autdigital.azevedobastos.not.br> e informe o *Código de Consulta desta Declaração*.

Código de Consulta desta Declaração: 842191

A consulta desta Declaração estará disponível em nosso site até **10/01/2021 10:24:53 (hora local)**.

¹**Código de Autenticação Digital:** 79542610171431570409-1

²**Legislações Vigentes:** Lei Federal nº 8.935/94, Lei Federal nº 10.406/2002, Medida Provisória nº 2200/2001, Lei Federal nº 13.105/2015, Lei Estadual nº 8.721/2008, Lei Estadual nº 10.132/2013 e Provimento CGJ Nº 003/2014.

O referido é verdade, dou fé.

CHAVE DIGITAL

00005b1d734fd94f057f2d69fe6bc05b5656b23bf6f450dc526916dc5a1cceed15e4c6ed04397e3ef2b2babbc6f9f31d95c3f1a8b262ec7a929a8739e21142d74f3cdf6fe7d000f1e1f9a26c7696aad6

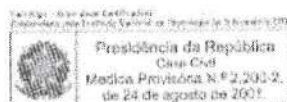



Via Rápida Empresa - VRE
CERTIFICADO DE LICENCIAMENTO INTEGRADO
JUCESP - JUNTA COMERCIAL DO ESTADO DE SÃO PAULO
Secretaria de Desenvolvimento Econômico, Ciência, Tecnologia e
Inovação



Prefeitura do Município de Araçatuba

Governo do Estado de São Paulo

É importante saber que:

1. Todos os dados e declarações constantes deste documento são de responsabilidade do proprietário do estabelecimento.
2. Somente as atividades econômicas contidas neste comprovante tem o funcionamento autorizado.
3. Quaisquer alterações de dados e/ou de condições que determinem a inscrição nos órgãos e expedição deste documento implica a perda de sua validade e regularidade perante os órgãos, e obriga o empresário e/ou empresa jurídica a revalidar as informações e renovar sua solicitação.
4. Os órgãos envolvidos poderão a qualquer momento fiscalizar ou notificar o interessado a comprovar as restrições e/ou condições supramencionadas no documento, de forma que se não atendidas as notificações, poderá ter início procedimento de apuração de responsabilidades com eventual imposição de multa, interdição do imóvel ou cassação do licenciamento.
5. As taxas devidas de cada órgão deverão ser recolhidas diretamente com os envolvidos e mantidas válidas durante todo o período de vigência do estabelecimento, de acordo com as regras definidas e especificadas pelo órgão.
6. Este documento reflete a situação do licenciamento integrado na data de sua emissão. Para confirmar sua validade consulte o site: <https://www.jucesp.sp.gov.br/VRE/Home.aspx>

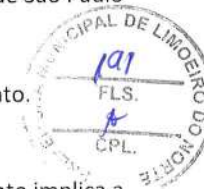

DADOS DA SOLICITAÇÃO, EMISSÃO E VALIDADE DESTA DOCUMENTO:

PROTOCOLO/NÚMERO	DATA DA SOLICITAÇÃO	DATA DE EMISSÃO	DATA DE VALIDADE
SPM2030782677	04/08/2020	29/07/2020	29/07/2023

DADOS DA EMPRESA

NOME EMPRESARIAL

K.C.R.S. COMERCIO DE EQUIPAMENTOS EIRELI

CNPJ

21.971.041/0001-03

NATUREZA JURÍDICA

Empresa Individual de Responsabilidade Limitada (de Natureza Empresária)

ENDEREÇO DO ESTABELECIMENTO

RUA MARECHAL MASCARENHAS DE MORAES, 88 A;
PARQUE INDUSTRIAL, Araçatuba - SP CEP: 16075370

ÁREA DO ESTABELECIMENTO 50.00

ÁREA DO IMÓVEL 300.00

ATIVIDADES ECONÔMICAS LICENCIADAS

4789099 - Comércio varejista de outros produtos não especificados anteriormente

3321000 - Instalação de máquinas e equipamentos industriais

3314710 - Manutenção e reparação de máquinas e equipamentos para uso geral não especificados anteriormente

4744001 - Comércio varejista de ferragens e ferramentas

4663000 - Comércio atacadista de máquinas e equipamentos para uso industrial; partes e peças

4665600 - Comércio atacadista de máquinas e equipamentos para uso comercial; partes e peças

4664800 - Comércio atacadista de máquinas, aparelhos e equipamentos para uso odonto-médico-hospitalar; partes e peças

4645101 - Comércio atacadista de instrumentos e materiais para uso médico, cirúrgico, hospitalar e de laboratórios

ATIVIDADES AUXILIARES LICENCIADAS

Sede

ANÁLISE DE VIABILIDADE

PARECER DA PREFEITURA DO MUNICÍPIO DE ARAÇATUBA**VÁLIDO PARA A INSCRIÇÃO MUNICIPAL DO IMÓVEL****DATA DE EMISSÃO:** 04/08/2020**TIPO DO IMÓVEL:** Número IPTU: 052957**RESTRIÇÕES AO EXERCÍCIO DA ATIVIDADE NO LOCAL INDICADO:**

- » A Prefeitura poderá a qualquer momento notificar o interessado a comprovar as condições supramencionadas nas restrições de operação, de forma que se não atendida a notificação, poderá iniciar procedimento de apuração de responsabilidades com eventual imposição de multa, interdição do imóvel ou cassação do licenciamento.
- » Atividade permitida no local indicado, desde que cumpra as exigências dispostas na Lei nº 1.526/1971.
- » Atividade permitida no local indicado, desde que atenda as exigências quanto as normas de acessibilidade, nos termos do artigo 13, inciso V, §1º da lei federal nº 10.048/2000 e decreto nº 5.296/04.
- » A Prefeitura poderá a qualquer momento notificar o interessado a comprovar as condições supramencionadas nas restrições de operação, de forma que se não atendida a notificação, poderá iniciar procedimento de apuração de responsabilidades com eventual imposição de multa, interdição do imóvel ou cassação do licenciamento.
- » Atividade permitida no local indicado, desde que cumpra as exigências dispostas na Lei nº 1.526/1971.
- » Atividade permitida no local indicado, desde que atenda as exigências quanto as normas de acessibilidade, nos termos do artigo 13, inciso V, §1º da lei federal nº 10.048/2000 e decreto nº 5.296/04.
- » A Prefeitura poderá a qualquer momento notificar o interessado a comprovar as condições supramencionadas nas restrições de operação, de forma que se não atendida a notificação, poderá iniciar procedimento de apuração de responsabilidades com eventual imposição de multa, interdição do imóvel ou cassação do licenciamento.
- » Atividade permitida no local indicado, desde que cumpra as exigências dispostas na Lei nº 1.526/1971.
- » Atividade permitida no local indicado, desde que atenda as exigências quanto as normas de acessibilidade, nos termos do artigo 13, inciso V, §1º da lei federal nº 10.048/2000 e decreto nº 5.296/04.
- » A Prefeitura poderá a qualquer momento notificar o interessado a comprovar as condições supramencionadas nas restrições de operação, de forma que se não atendida a notificação, poderá iniciar procedimento de apuração de responsabilidades com eventual imposição de multa, interdição do imóvel ou cassação do licenciamento.
- » Atividade permitida no local indicado, desde que cumpra as exigências dispostas na Lei nº 1.526/1971.
- » Atividade permitida no local indicado, desde que atenda as exigências quanto as normas de acessibilidade, nos termos do artigo 13, inciso V, §1º da lei federal nº 10.048/2000 e decreto nº 5.296/04.
- » A Prefeitura poderá a qualquer momento notificar o interessado a comprovar as condições supramencionadas nas restrições de operação, de forma que se não atendida a notificação, poderá iniciar procedimento de apuração de responsabilidades com eventual imposição de multa, interdição do imóvel ou cassação do licenciamento.
- » Atividade permitida no local indicado, desde que cumpra as exigências dispostas na Lei nº 1.526/1971.
- » Atividade permitida no local indicado, desde que atenda as exigências quanto as normas de acessibilidade, nos termos do artigo 13, inciso V, §1º da lei federal nº 10.048/2000 e decreto nº 5.296/04.
- » A Prefeitura poderá a qualquer momento notificar o interessado a comprovar as condições supramencionadas nas restrições de operação, de forma que se não atendida a notificação, poderá iniciar procedimento de apuração de responsabilidades com eventual imposição de multa, interdição do imóvel ou cassação do licenciamento.
- » Atividade permitida no local indicado, desde que cumpra as exigências dispostas na Lei nº 1.526/1971.
- » Atividade permitida no local indicado, desde que atenda as exigências quanto as normas de acessibilidade, nos termos do artigo 13, inciso V, §1º da lei federal nº 10.048/2000 e decreto nº 5.296/04.
- » A Prefeitura poderá a qualquer momento notificar o interessado a comprovar as condições supramencionadas nas restrições de operação, de forma que se não atendida a notificação, poderá iniciar procedimento de apuração de responsabilidades com eventual imposição de multa, interdição do imóvel ou cassação do licenciamento.
- » Atividade permitida no local indicado, desde que cumpra as exigências dispostas na Lei nº 1.526/1971.
- » Atividade permitida no local indicado, desde que atenda as exigências quanto as normas de acessibilidade, nos termos do artigo 13, inciso V, §1º da lei federal nº 10.048/2000 e decreto nº 5.296/04.
- » A Prefeitura poderá a qualquer momento notificar o interessado a comprovar as condições supramencionadas nas restrições de operação, de forma que se não atendida a notificação, poderá iniciar procedimento de apuração de responsabilidades com eventual imposição de multa, interdição do imóvel ou cassação do licenciamento.
- » Atividade permitida no local indicado, desde que cumpra as exigências dispostas na Lei nº 1.526/1971.
- » Atividade permitida no local indicado, desde que atenda as exigências quanto as normas de acessibilidade, nos termos do artigo 13, inciso V, §1º da lei federal nº 10.048/2000 e decreto nº 5.296/04.

PARECER DA PREFEITURA DO MUNICÍPIO DE ARAÇATUBA

13, inciso V, §1º da lei federal nº 10.048/2000 e decreto nº 5.296/04.

- » A Prefeitura poderá a qualquer momento notificar o interessado a comprovar as condições supramencionadas nas restrições de operação, de forma que se não atendida a notificação, poderá iniciar procedimento de apuração de responsabilidades com eventual imposição de multa, interdição do imóvel ou cassação do licenciamento.
- » Atividade permitida no local indicado, desde que cumpra as exigências dispostas na Lei nº 1.526/1971.
- » Atividade permitida no local indicado, desde que atenda as exigências quanto as normas de acessibilidade, nos termos do artigo 13, inciso V, §1º da lei federal nº 10.048/2000 e decreto nº 5.296/04.
- » A Prefeitura poderá a qualquer momento notificar o interessado a comprovar as condições supramencionadas nas restrições de operação, de forma que se não atendida a notificação, poderá iniciar procedimento de apuração de responsabilidades com eventual imposição de multa, interdição do imóvel ou cassação do licenciamento.
- » Atividade permitida no local indicado, desde que cumpra as exigências dispostas na Lei nº 1.526/1971.
- » Atividade permitida no local indicado, desde que atenda as exigências quanto as normas de acessibilidade, nos termos do artigo 13, inciso V, §1º da lei federal nº 10.048/2000 e decreto nº 5.296/04.

LICENCIAMENTO INTEGRADO

Secretaria de Estado da Saúde / Vigilância Sanitária

Atividade licenciada pelo órgão de vigilância sanitária municipal.

Prefeitura de Araçatuba

VIGILÂNCIA SANITÁRIA

DATA EMISSÃO	PROTOCOLO ISENTO	CNAE
04/08/2020		4664-8/00

FORAM PRESTADAS AS SEGUINTE DECLARAÇÕES:

- » Declaro estar ciente de que a atividade que realizo não é licenciada pelo órgão de vigilância sanitária.

DATA EMISSÃO	PROTOCOLO ISENTO	CNAE
04/08/2020		4645-1/01

FORAM PRESTADAS AS SEGUINTE DECLARAÇÕES:

- » Declaro estar ciente de que a atividade que realizo não é licenciada pelo órgão de vigilância sanitária.

DATA EMISSÃO	PROTOCOLO ISENTO	CNAE
04/08/2020		3314-7/10

FORAM PRESTADAS AS SEGUINTE DECLARAÇÕES:

- » Declaro estar ciente de que a atividade que realizo não é licenciada pelo órgão de vigilância sanitária.

DATA EMISSÃO	PROTOCOLO ISENTO	CNAE
04/08/2020		4744-0/01

FORAM PRESTADAS AS SEGUINTE DECLARAÇÕES:

- » Declaro estar ciente de que a atividade que realizo não é licenciada pelo órgão de vigilância sanitária.

DATA EMISSÃO	PROTOCOLO ISENTO	CNAE
04/08/2020		4663-0/00

FORAM PRESTADAS AS SEGUINTE DECLARAÇÕES:

- » Declaro estar ciente de que a atividade que realizo não é licenciada pelo órgão de vigilância sanitária.



Prefeitura de Araçatuba

DATA EMISSÃO	PROTOCOLO ISENTO	CNAE
04/08/2020		4665-6/00

FORAM PRESTADAS AS SEGUINTE DECLARAÇÕES:

» Declaro estar ciente de que a atividade que realizo não é licenciada pelo órgão de vigilância sanitária.

DATA EMISSÃO	PROTOCOLO ISENTO	CNAE
04/08/2020		4789-0/99

FORAM PRESTADAS AS SEGUINTE DECLARAÇÕES:

» Declaro estar ciente de que a atividade que realizo não é licenciada pelo órgão de vigilância sanitária.

DATA EMISSÃO	PROTOCOLO ISENTO	CNAE
04/08/2020		3321-0/00

FORAM PRESTADAS AS SEGUINTE DECLARAÇÕES:

» Declaro estar ciente de que a atividade que realizo não é licenciada pelo órgão de vigilância sanitária.

PREFEITURA

DATA EMISSÃO	NÚMERO DE LICENÇA	VALIDADE
04/08/2020	SPM2030782677	04/08/2023

Secretaria da Agricultura / Coordenadoria de Defesa Agropecuária

DATA EMISSÃO	PROTOCOLO ISENTO	CNAE
04/08/2020		3314-7/10 3321-0/00 4645-1/01 4663-0/00 4664-8/00 4665-6/00 4744-0/01 4789-0/99

FORAM PRESTADAS AS SEGUINTE DECLARAÇÕES:

» Declaro que as atividades que realizo para este protocolo não são de âmbito de gestão no sistema de Gestão de Defesa Animal e Vegetal (GEDAVE) pela Coordenadoria de Defesa Agropecuária (CDA) da Secretaria de Agricultura e Abastecimento (SAA).

Secretaria de Estado da Segurança Pública / Corpo de Bombeiros

DATA EMISSÃO	NÚMERO DE LICENÇA	VALIDADE
29/07/2020	CLCB 0000611585	29/07/2023

FORAM PRESTADAS AS SEGUINTE DECLARAÇÕES:

- » Declaro que o meu estabelecimento encontra-se no interior de uma edificação Licenciada pelo Corpo de Bombeiros, conforme o tipo e o número acima descrito.
- » Declaro que a atividade a ser desenvolvida no estabelecimento é compatível com a ocupação aprovada pelo Corpo de Bombeiros para a edificação como um todo.
- » Declaro estar ciente de que devo manter os sistemas de segurança contra incêndio sob minha responsabilidade em condições de utilização, de acordo com o preconizado pelo Regulamento de Segurança contra Incêndio do Estado de São Paulo.
- » Declaro estar ciente de que estou sujeito à fiscalização do Corpo de Bombeiros e que, além da cassação da Licença, o registro de informações inverídicas pode acarretar ao declarante o crime de falsidade ideológica, tipificado no Artigo 299 do Código Penal, com previsão de pena de um a cinco anos de reclusão e multa, sem prejuízo das providências administrativas e cíveis cabíveis.



TIPO DE DOCUMENTO	NÚMERO DE LICENÇA	DATA EMISSÃO	VALIDADE
ISENTO	INEXISTENTE	04/08/2020	INEXISTENTE

FORAM PRESTADAS AS SEGUINTE DECLARAÇÕES:

- » Atividades exercidas no local: 4645-1/01 - Comércio atacadista de instrumentos e materiais para uso médico, cirúrgico, hospitalar e de laboratórios
- » Declaro que a atividade não será instalada e/ou realizada em APM (Área de Proteção aos Mananciais) / APRM (Área de Proteção e Recuperação de Mananciais).
- » Declaro que, para o exercício da atividade, não ocorrerá, sem manifestação específica da CETESB: 1. Corte de árvores nativas isoladas; 2. Supressão de vegetação nativa; 3. Intervenção em Áreas de Preservação Permanente (APP); 4. Movimentação de terra acima de 100 m³ (cem metros cúbicos); 5. Intervenção em Áreas de Várzea para fins agrícolas.

FORAM PRESTADAS AS SEGUINTE MANIFESTAÇÕES:

- » A atividade realizada pela empresa no local e nas condições informadas pelo interessado no pedido não está sujeita ao licenciamento ambiental no âmbito da CETESB. Caso haja alteração dessa situação, deverá haver nova solicitação.



Autenticação Digital
 De acordo com os artigos 1º, 2º e 7º inc. 11 e 12 da Lei Federal 8.933/1994 e Art. 9º Inc. XII da Lei Estadual 8.721/2008 emitida e presente na imagem digitalizada, reprodução fiel do documento apresentado e contido neste ato. O contrário é verdadeiro. Deu fé!

Cod. Autenticação: 79541001201051560204-1; Data: 10/01/2020 10:53:04

Selo Digital de Fiscalização Tipo Normal C: AJO62854-L0JU
 Valor Total do Ato: R\$ 4,56

Verificar Autenticação de Minuta em: <https://selodigital.pbj.us.br>

Das Cidades de Minas Gerais
 Campo de Santana de Minas Gerais

Declaramos para os devidos fins que o Sr. MARCOS REBEIRO & CIA LTDA EPP inscrita sob o CNPJ 46021100/0001 localizada a Rua: ...
 possui em sua propriedade e domínio de pleno direito o terreno ...
 de fronteira com a propriedade pertencente ao Sr. ...
 de fronteira com a propriedade pertencente ao Sr. ...

DECLARAÇÃO

PREFEITURA MUNICIPAL DE MARACÁ
 SECRETARIA DE SAÚDE E BEM-ESTAR
 VIGILÂNCIA SANITÁRIA





REPÚBLICA FEDERATIVA DO BRASIL
ESTADO DA PARAÍBA
CARTÓRIO AZEVEDO BASTOS
FUNDADO EM 1888

PRIMEIRO REGISTRO CIVIL DE NASCIMENTO E ÓBITOS E PRIVATIVO DE CASAMENTOS, INTERDIÇÕES E TUTELAS DA COMARCA DE JOÃO PESSOA

Av. Epitácio Pessoa, 1145 Bairro dos Estados 58030-00, João Pessoa PB
Tel.: (83) 3244-5404 / Fax: (83) 3244-5484
<http://www.azevedobastos.not.br>
E-mail: cartorio@azevedobastos.not.br



DECLARAÇÃO DE SERVIÇO DE AUTENTICAÇÃO DIGITAL

O Bel. Válber Azevêdo de Miranda Cavalcanti, Oficial do Primeiro Registro Civil de Nascimentos e Óbitos e Privativo de Casamentos, Interdições e Tutelas com atribuição de autenticar e reconhecer firmas da Comarca de João Pessoa Capital do Estado da Paraíba, em virtude de Lei, etc...

DECLARA para os devidos fins de direito que, o documento em anexo identificado individualmente em cada *Código de Autenticação Digital*¹ ou na referida sequência, foi autenticados de acordo com as Legislações e normas vigentes².

DECLARO ainda que, para garantir transparência e segurança jurídica de todos os atos oriundos dos respectivos serviços de Notas e Registros do Estado da Paraíba, a Corregedoria Geral de Justiça editou o Provimento CGJPB Nº 003/2014, determinando a inserção de um código em todos os atos notoriais e registrais, assim, cada Selo Digital de Fiscalização Extrajudicial contém um código único (por exemplo: **Selo Digital: ABC12345-X1X2**) e dessa forma, cada autenticação processada pela nossa Serventia pode ser confirmada e verificada tantas vezes quanto for necessário através do site do Tribunal de Justiça do Estado da Paraíba, endereço <http://corregedoria.tjpb.jus.br/selo-digital/>

A autenticação digital do documento faz prova de que, na data e hora em que ela foi realizada, a empresa **K.C.R.S. COMERCIO DE EQUIPAMENTOS EIRELI - EPP** tinha posse de um documento com as mesmas características que foram reproduzidas na cópia autenticada, sendo da empresa **K.C.R.S. COMERCIO DE EQUIPAMENTOS EIRELI - EPP** a responsabilidade, única e exclusiva, pela idoneidade do documento apresentado a este Cartório.

Esta DECLARAÇÃO foi emitida em **10/01/2020 11:08:01 (hora local)** através do sistema de autenticação digital do Cartório Azevêdo Bastos, de acordo com o Art. 1º, 10º e seus §§ 1º e 2º da MP 2200/2001, como também, o documento eletrônico autenticado contendo o Certificado Digital do titular do Cartório Azevêdo Bastos, poderá ser solicitado diretamente a empresa **K.C.R.S. COMERCIO DE EQUIPAMENTOS EIRELI - EPP** ou ao Cartório pelo endereço de e-mail autentica@azevedobastos.not.br

Para informações mais detalhadas deste ato, acesse o site <https://autdigital.azevedobastos.not.br> e informe o *Código de Consulta desta Declaração*.

Código de Consulta desta Declaração: 1431282

A consulta desta Declaração estará disponível em nosso site até **10/01/2021 10:53:04 (hora local)**.

¹**Código de Autenticação Digital:** 79541001201051560204-1

²**Legislações Vigentes:** Lei Federal nº 8.935/94, Lei Federal nº 10.406/2002, Medida Provisória nº 2200/2001, Lei Federal nº 13.105/2015, Lei Estadual nº 8.721/2008, Lei Estadual nº 10.132/2013 e Provimento CGJ Nº 003/2014.

O referido é verdade, dou fé.

CHAVE DIGITAL

00005b1d734fd94f057f2d69fe6bc05b5656b23bf6f450dc526916dc5a1ccad22db07a2d90c4670052d6df4a635141495c3f1a8b262ec7a929a8739e21142d78d33cc8f7637d77b33c4bcff78049b42

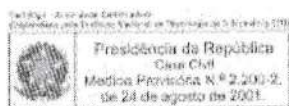



Prefeitura Municipal de Araçatuba
SECRETARIA DE PLANEJAMENTO

RUA COELHO NETO, 73 - VILA SÃO PAULO CEP: 16015-920 ARAÇATUBA - SP

ALVARÁ DE LOCALIZAÇÃO E FUNCIONAMENTO

Inscrição CCM : 5010

Alvará Nº 5.010

Razão / Nome : MARCOS RIBEIRO E CIA LTDA



CNPJ / CPF : 46.686.119/0001-60

Insc. Estadual / RG ... : 177.139.644.117

Endereço : AVENIDA JORGE MELLEM REZEK, nº 3411

Bairro : JARDIM PARQUE INDUSTRIAL ARAÇATUBA-SP CEP. : 16075-300

Área Ocupada : 4.356,00 m²

Início da Atividade : 01/07/1981

Processo. : 00008976 de 04/09/1981

Atividade.....: FABRICAÇÃO DE MÁQUINAS E EQUIPAMENTOS PARA MEDIÇÃO E PESAGEM, PEÇAS E ACESSÓRIOS, MÁQUINAS E EQUIPAMENTOS PARA SANEAMENTO BÁSICO E AMBIENTAL, PEÇAS E ACESSÓRIOS, MANUTENÇÃO E REPARAÇÃO DE MÁQUINAS E EQUIPAMENTOS PARA MEDIÇÃO E PESAGEM, INSTALAÇÃO DE MÁQUINAS E EQUIPAMENTOS INDUSTRIAIS, OBRAS DE FUNDAÇÕES, OBRAS DE ALVENARIA, COMÉRCIO VAREJISTA DE MÁQUINAS E EQUIPAMENTOS DE USO GERAL E PRESTAÇÃO DE SERVIÇOS NA MANUTENÇÃO E INSTALAÇÕES.

RENOVAÇÃO DO ALVARÁ VÁLIDO ATÉ 28/01/2021, CONDICIONADO AO VENCIMENTO DO AUTO DE VISTORIA DO CORPO DE BOMBEIROS, CONFORME PROCESSO Nº 5816 DE 30/01/2018.

HORÁRIO DE FUNCIONAMENTO

SEGUNDA À SEXTA-FEIRA DAS 07:00 ÀS 19:00 HORAS
SABADOS DAS 08:00 ÀS 14:00 HORAS

Havendo qualquer alteração na característica do estabelecimento, deverá ser comunicada através de requerimento juntamente com os Documentos Legais.

Araçatuba, 13 de março de 2018.

Preparado por

Nelson Pedon
Dirigente Administrativo
SMF/DRM/CITRUSC

Expedido por

Engº Synesto Tadeu X. Consoni
Secretário Municipal de Planejamento e Desenvolvimento Urbano
Arquiteto nº 10.454/1980 - Conselho Regional de Arquitetura e Urbanismo nº 1349 - Conselho de Arquitetura e Urbanismo nº 1349

CARTÓRIO AZEVEDO BASTOS - 1ª CIRCUNSCRIÇÃO DE REGISTRO DE IMÓVEIS E REGISTRO DE VEÍCULOS - JARDIM SÃO CARLOS - ARAÇATUBA - SP

Autenticação Digital

De acordo com os artigos 1º, 3º e 7º inc. V Bº, 41 e 52 da Lei Federal 8.933/1994 e Art. 6º Inc. XII da Lei Estadual 8.721/2006, autentico a presente imagem digitalizada, reprodução fiel do documento apresentado e conferido originalmente ao escritório de Registro de Imóveis e Veículos do Cartório de Azevedo Bastos - 1ª Circunscrição de Registro de Imóveis e Veículos - Araçatuba - SP.

Cód. Autenticação: 7994-1607181609500334-1; Data: 16/07/2018 15:15:53

Selo Digital de Fiscalização Tipo Normal C: AHD80594-3PDZ
Valor Total do Ato: R\$ 4,23

Bel. Valber de Miranda Cavalcanti - Confirma os dados do ato em: <https://selodigital.tjpb.jus.br>

REPÚBLICA FEDERATIVA DO BRASIL
ESTADO DA PARAÍBA
CARTÓRIO AZEVEDO BASTOS
FUNDADO EM 1888

PRIMEIRO REGISTRO CIVIL DE NASCIMENTO E ÓBITOS E PRIVATIVO DE CASAMENTOS, INTERDIÇÕES E TUTELAS DA COMARCA DE
JOÃO PESSOA

Av. Epitácio Pessoa, 1145 Bairro dos Estados 58030-00, João Pessoa PB
Tel.: (83) 3244-5404 / Fax: (83) 3244-5484
<http://www.azevedobastos.not.br>
E-mail: cartorio@azevedobastos.not.br



DECLARAÇÃO DE SERVIÇO DE AUTENTICAÇÃO DIGITAL

O Bel. Válber Azevêdo de Miranda Cavalcanti, Oficial do Primeiro Registro Civil de Nascimentos e Óbitos e Privativo de Casamentos, Interdições e Tutelas com atribuição de autenticar e reconhecer firmas da Comarca de João Pessoa Capital do Estado da Paraíba, em virtude de Lei, etc...

DECLARA para os devidos fins de direito que, o documento em anexo identificado individualmente em cada Código de Autenticação Digital¹ ou na referida sequência, foi autenticado de acordo com as Legislações e normas vigentes².

DECLARO ainda que, para garantir transparência e segurança jurídica de todos os atos oriundos da atividade Notarial e Registral no Estado da Paraíba, foi instituído pela Lei Nº 10.132, de 06 de novembro de 2013, a aplicação obrigatória de um Selo Digital de Fiscalização Extrajudicial em todos os atos de notas e registro, composto de um código único (por exemplo: Selo Digital: ABC12345-X1X2) e dessa forma, cada autenticação processada pela nossa Serventia pode ser verificada e confirmada tantas vezes quanto for necessário através do site do Tribunal de Justiça do Estado da Paraíba, endereço <https://corregedoria.tjpb.jus.br/selo-digital/>

A autenticação digital do documento faz prova de que, na data e hora em que ela foi realizada, a empresa K.C.R.S. COMERCIO DE EQUIPAMENTOS EIRELI - EPP tinha posse de um documento com as mesmas características que foram reproduzidas na cópia autenticada, sendo da empresa K.C.R.S. COMERCIO DE EQUIPAMENTOS EIRELI - EPP a responsabilidade, única e exclusiva, pela idoneidade do documento apresentado a este Cartório.

Esta DECLARAÇÃO foi emitida em **04/08/2020 09:30:12 (hora local)** através do sistema de autenticação digital do Cartório Azevêdo Bastos, de acordo com o Art. 1º, 10º e seus §§ 1º e 2º da MP 2200/2001, como também, o documento eletrônico autenticado contendo o Certificado Digital do titular do Cartório Azevêdo Bastos, poderá ser solicitado diretamente a empresa **K.C.R.S. COMERCIO DE EQUIPAMENTOS EIRELI - EPP** ou ao Cartório pelo endereço de e-mail autentica@azevedobastos.not.br

Para informações mais detalhadas deste ato, acesse o site <https://autdigital.azevedobastos.not.br> e informe o *Código de Consulta desta Declaração*.

A consulta desta Declaração estará disponível em nosso site.

¹**Código de Autenticação Digital:** 79541607181509500334-1

²**Legislações Vigentes:** Lei Federal nº 8.935/94, Lei Federal nº 10.406/2002, Medida Provisória nº 2200/2001, Lei Federal nº 13.105/2015, Lei Estadual nº 8.721/2008, Lei Estadual nº 10.132/2013 e Provimento CGJ N° 003/2014.

O referido é verdade, dou fé.

CHAVE DIGITAL

00005b1d734fd94f057f2d69fe6bc05b5b4d16e17d3aad64b47b2d3e568f38dcccab8745f7b2047f669a58ef3b2885edf2225348ba728ddd8aaec0292a9ba2095c3f1a8b262ec7a929a8739e21142d7





Buscar no portal

[✉ \(https://correio.anvisa.gov.br/owa\)](https://correio.anvisa.gov.br/owa)[Perguntas \(perguntas-frequentes\)](#) | [Legislação \(legislacao\)](#) | [Contato \(contato\)](#) | [Serviços \(servicos\)](#) | [Imprensa \(area-de-impressao\)](#)

MENU

Regularização de Produtos - Produtos para a Saúde

Produtos Não Regulados pela Anvisa

Atualizado em 11/09/2018

CATEGORIA 1: PRODUTOS UTILIZADOS NA AVALIAÇÃO, ELABORAÇÃO, FABRICAÇÃO OU PREPARAÇÃO

1. Amalgamador odontológico
2. Equipamento para confecção de próteses
3. Equipamento para elaboração de lentes para óculos
4. Fracionador, dosador ou misturador de soluções ou medicamentos
5. Leitora de código de barras
6. Máquina para fabricação de comprimidos
7. Material de uso exclusivo em laboratório para confecção de próteses que não entrem em contato com paciente.
8. Medidor para avaliação de lentes (lensômetro) ou de armações de óculos
9. Seladora de embalagens de produtos para saúde

CATEGORIA 2: PRODUTOS PARA APOIO DE ATIVIDADE LABORATORIAL GERAL

1. Afiador de navalhas para micrótomo
2. Agitador de soluções
3. Agitador para laboratório, exceto sangue e seus derivados
4. Água destilada
5. Alça de platina para microbiologia
6. Analisador de água
7. Analisador de dissolução de comprimidos e cápsulas
8. Analisador de tamanho de partículas
9. Aparelho de Karl Fisher, exceto indicado para diagnóstico clínico (IVD)
10. Aparelho para análise de alimentos
11. Aparelho para determinação da friabilidade de amostras
12. Aparelho para eletroforese, exceto indicado para diagnóstico clínico (IVD)
13. Aparelho para teste pirogênico em cobaias
14. Aparelho para tratamento de água, exceto os indicados para purificação de água para uso em hemodiálise, de uso portátil.
15. Aquecedor para laboratório
16. Artigo de plástico ou vidro sem reagente para laboratório, exceto coletores de amostra biológica ou recipientes de coleta (IVD)
17. Autoclave, exceto para esterilização de produtos médicos
18. Balança para laboratório
19. Banho histológico
20. Banho maria, exceto para implantes e bolsas de sangue.
21. Calorímetro, exceto indicado para diagnóstico em saúde
22. Câmara anaeróbica
23. Capela de fluxo laminar, exceto indicada para uso laboratorial em saúde (ex: capela para manipulação de órgãos e tecidos para transplante).
 - 23.1 Capela ou cabine para preparação de insumos, medicamentos ou quimioterápicos
24. Centrífuga, exceto indicada para uso em laboratório clínico (IVD)
 - 24.1 Centrífuga, exceto indicada para uso em bancos de sangue



25. Chuveiro e lava-olhos de emergência
26. Colorímetro, exceto indicado para diagnóstico clínico (IVD)
27. Condutivímetro, exceto indicado para diagnóstico em saúde
28. Contador de colônias ou células, exceto indicado para diagnóstico clínico (IVD)
29. Contador de partículas atômicas, exceto indicado para diagnóstico em saúde
30. Corador de lâminas para microscopia, exceto indicado para uso em laboratório clínico (IVD)
31. Corante ou solução para preparo de amostras ou substâncias, exceto indicado para diagnóstico clínico (IVD)
32. Criostato, exceto indicado para diagnóstico clínico (IVD)
33. Cromatógrafo, exceto indicado para diagnóstico clínico (IVD)
34. Cronômetro p/ medição de tempo de reações
35. Densitômetro, exceto indicado para diagnóstico clínico (IVD)
36. Digestor
37. Diluidor de amostras
38. Dispensador Automático (p/ enchimento de frascos e tubos)
39. Dispensador/removedor de parafina para histologia
40. Dispositivo para abertura ou vedação de artigos
41. Equipamento para gerenciamento de amostras
42. Equipamento de proteção individual para uso exclusivo em laboratórios.
43. Espectrofotômetro, exceto indicado para diagnóstico clínico (IVD)
44. Espectrômetro, exceto indicado para diagnóstico clínico (IVD)
45. Estufa, exceto para esterilização de produtos médicos e produtos para embelezamento ou estética
46. Evaporador centrífugo a vácuo
47. Fermentador de culturas
48. Filtro para soluções
49. Forno mufla
50. Fotômetro de chama
51. Homogeneizador de soluções, exceto para sangue e seus derivados
52. Impressora de cassetes e lâminas de vidro.
53. Incubadora, exceto indicada para diagnóstico clínico (IVD)
54. Indicador de velocidade de sedimentação de soluções
55. Indicador físico, químico ou biológico
56. Lavadora para artigos de laboratório, exceto as lavadoras desinfectoras de produtos médicos.
- 56.1 Lavadora para artigos de laboratório, exceto as lavadoras de microplacas e lavadoras para ensaios imunológicos (IVD)
57. Leitora de fluorescência, exceto indicada para diagnóstico clínico (IVD)
58. Lenço para assepsia da pele
59. Liofilizador
60. Luxímetro
61. Medidor de O2 dissolvido em amostras
62. Medidor de pH, exceto indicado para diagnóstico clínico (IVD)
63. Medidor do ponto de fusão
64. Microscópio, exceto indicado para procedimento médico ou odontológico
65. Micrótomo para histologia, exceto indicado para diagnóstico clínico (IVD)
66. Mobiliário para laboratório
67. Moinho de amostras sólidas
68. Monitor de crescimento bacteriano, exceto indicado para diagnóstico clínico (IVD)
69. Montadores automáticos de lâminas e lamínulas
70. Navalhas para micrótomos e criostatos
71. Osmômetro, exceto indicado para diagnóstico clínico (IVD)
72. Pipeta automática
73. Pipeta ou micropipeta manual, capilares ou microcuvetas (sem reagentes)
74. Placa aquecida/refrigerada para histologia
75. Porta algodão
76. Porta papeleta
77. Processador de DNA, exceto indicado para laboratório clínico (IVD)
78. Processadora de tecidos para histologia, exceto indicado para uso em laboratório clínico (IVD)
79. Produto para teste de soluções de aplicação não diagnóstica
80. Radiômetro, exceto para uso em aparelhos de fototerapia
81. Recipiente para descarte de resíduos orgânicos (lixo)
82. Refratômetro, exceto indicado para diagnóstico clínico (IVD)
83. Seladora de embalagem de artigos para laboratórios
84. Suporte para artigos de laboratório
85. Temporizador
86. Titulador
87. Viscosímetro, exceto indicado para diagnóstico clínico (IVD)

CATEGORIA 3: PRODUTOS UTILIZADOS PARA APOIO OU INFRA-ESTRUTURA HOSPITALAR

1. Aparelho para tratamento ou acondicionamento ambiental
 1. 1 Condicionadores de ar
 1. 2 Purificador de ar
 1. 3 Esterilizador de ar



1. 4 Umidificador de ar
2. Balde
3. Bandeja, exceto para esterilização
4. Barreira para separação de ambientes
 - 4.1 Biombo
5. Bomba a vácuo
6. Caldeira
7. Central de ar comprimido
8. Central de gases medicinais
9. Central de vácuo
10. Compressor de ar
11. Concentrador de O2, exceto de uso pessoal
12. Cortador de isopor para confecção de moldes
13. Dispositivo para abertura de produtos médicos
14. Equipamento para acondicionamento ou transporte de produtos
 14. 1 Carro de emergência (transporte de medicamentos, equipamentos e instrumentais para procedimentos médicos), exceto quando possuir painel com conexões elétricas, hidráulicas ou de gases para produtos médicos.
15. Equipamentos para Lavanderia
16. Escada para paciente, exceto indicada para terapia
17. Escova para limpeza de produtos em geral
18. Escova para limpeza e assepsia cirúrgica sem antimicrobiano
19. Esterilizador de resíduos hospitalares, exceto para uso no local de procedimento em saúde
20. Fogão para preparação de alimentos
21. Gel para absorção de resíduos orgânicos
22. Geladeira e Freezer de uso geral (exceto para armazenamento de vacinas, bolsas de sangue, tecidos e órgãos)
23. Gerador de vapor
24. Incinerador de resíduos hospitalares
25. Indicador físico, químico ou biológico
26. Mesa, cadeira ou outro suporte sem indicação para apoio a procedimento médico ou odontológico.
 26. 1 Mocho Odontológico ou cirúrgico.
 26. 2 Cadeiras de espera
 26. 3 Móveis para consultório/clínicas (mesas, cadeiras, armários e outros suportes).
 26. 4 Mesa de Mayo (suporte de instrumental cirúrgico)
 26. 5 Mesa de cabeceira Mesa para
 26. 6 Necrópsia
27. Negatoscópio
28. Papel higiênico
29. Pia hospitalar
30. Protetor auricular de ruídos
31. Purificador de água, exceto os indicados para purificação de água para uso em hemodiálise, de uso portátil.
32. Recipiente não fixado ao corpo para coleta de resíduos orgânicos
33. Recipiente para coleta ou acondicionamento de produtos em geral
34. Registrador de temperatura ou umidade ambiental (termohidrógrafo)
35. Roupas de cama, exceto de uso hospitalar descartável
36. Secador de ar medicinal
37. Seladora de embalagens de produtos médicos
38. Sistema de comunicação hospitalar
39. Sistema de sinalização hospitalar

CATEGORIA 4: PRODUTOS PARA DIDÁTICA OU TREINAMENTO MÉDICO

1. Manequim para treinamento médico
2. Modelo de Órgão para ensino
3. Simulador de funções fisiológicas para ensino

CATEGORIA 5: PRODUTOS PARA PREVENÇÃO DA SAÚDE COLETIVA

1. Armadilha para desinfestação
2. Bomba para dedetização
3. Instrumento para eliminação de parasitas e insetos.
4. Recipiente para acondicionamento de cadáveres.

CATEGORIA 6: PRODUTOS PARA CONDICIONAMENTO FÍSICO OU PRÁTICA ESPORTIVA

1. Barra para ginástica
2. Bola
3. Cadeira de rodas e bicicletas para portadores de necessidades especiais para uso em prática desportiva e competições.
4. Cronômetro
 - 4.1 Relógio para treinamento