

ITEM	DESCRIÇÃO	UNID.	PREÇOS COLETADOS					ANÁLISE DOS PREÇOS		
			A	B	C	D	E	MEDIANA	MÉDIA	ADOTADO
	ELEVADOR C/ CAPACIDADE PARA 450KG - FORNECIMENTO E	UNID.	199.899,00	290.000,00	278.000,00			278.000,00	255.966,33	255.966,33
	IDENTIFICAÇÃO DOS FORNECEDORES (RAZÃO SOCOAL / CONTATO)	DATA DA COLETA	CNPJ		FONE		FONTE	EMAIL/SITE		
	UNIVERSO ELEVADORES	04/08/2023	45.284.433/0001-54		(85) 8879-0290		Orçamento	comercial.universoelevadores@gmail.com		
	CONEXÃO ELEVADORES	08/08/2023	07.891.674/0001-72		(85) 8656-6857		Orçamento	conexaoelevadores01@gmail.com		
	GLOBAL ELEVADORES	10/05/2023	19.062.715/0001-05		(85) 9966-8617		Orçamento			

Rui Nunes Lopes
 Engenheiro Civil
 CREA-CE 320827
 RNP 0815100058



CONEXÃO ELEVADORES

Rua 105, Nº 36 - Conjunto Novo Modumbim - Fortaleza
CE (85) 9.8656.6857 conexaoelevadores01@gmail.com



ORÇAMENTO ELEVADOR 450 KG		Nº	010/20	DATA	08/08/2023
CLIENTE		INSTITUCIONAL PREF. JOSE MARIA LUCENA			
ENDEREÇO		RUA COR. ANTONIO JOAQUIM,2121 - LIMOEIRO DO NORTE			
Nº CNPJ		07.891.674/0001-72			
RESPONSÁVEL		DR. ADRIANO			
CONTATO		EMAIL			
Equipamento:	Social	Número:	08/21	Tipo:	COMERCIAL
Descrição do ELEVADOR 450KG					
PRODUTO E/OU SERVIÇO A CONTRATAR	EQUIPAMENTO	UNIDADE	VALOR UNITÁRIO	VALOR TOTAL	
ELEVADOR 450KG - 3 PARADAS		01	290.000,00	290.000,00	
CABINE INOX,PORTAS AUTOMATICAS INOX					
MOTOR HIDRAULICO					
				VALOR TOTAL	R\$ 290.000,00

FORMA DE PAGAMENTO		
A VISTA NA ASSINATURA DO CONTRATO		
ENTREGA 190 DIAS UTEIS		
CONSULTOR DA CONEXÃO ELEVADORES	Eduardo Constancio	(85) 9.8656.6857
EMAIL	conexaoelevadores01@gmail.com	
DOCUMENTO VALIDO POR 30 DIAS A CONTA DA DATA DO MESMO		

CONTRANTE

Rui Nunes Lopes
Engenheiro Civil
CREA-CE 320827
RNP 0615100058



GLOBAL ELEVADORES

CNPJ: 19.062.715/0001-05

Endereço: Rua São Francisco do Jardim 204, Bom Jardim,
Fortaleza-CE

Telefone: (85) 99966-8617



ORÇAMENTO – ELEVADOR 450 KG 10/05/2023

Para: INSTITUCIONAL PREF. JOSE MARIA LUCENA

CNPJ: 07.891.674/0001-72

Endereço: RUA COR. ANTONIO JOAQUIM,2121 – LIMOEIRO DO NORTE

CONTATO: DR. ADRIANO.

DESCRIÇÃO DO ELEVADOR 450 KG

- ELEVADOR 450 KG.
- 4 PARADAS.
- CABINE INOX.
- PORTAS AUTOMATICAS INOX.
- MOTOR HIDRAULICO.
- SISTEMA: TRIFASICO.

FORMA DE PAGAMENTO:

- VALOR TOTAL 1 ELEVADOR: 278.000,00.
- **VALOR TOTAL PARA 1 ELEVADOR: 278.000,00**
- A VISTA NA ASSINATURA DO CONTRATO.
- ENTREGA 180 DIAS UTEIS.

Rui Nunes Lucena

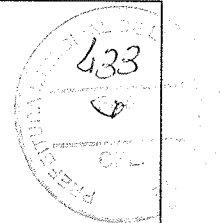

ASSINATURA CLINTE

ASSINATURA GLOBAL ELEVADORES

A handwritten signature in black ink, appearing to be 'Rui Nunes Lopes'.

Rui Nunes Lopes
Engenheiro Civil
CREA-CE 320827
RNP 0615100058



Universo Elevadores

Manutenção, modernização e vendas de elevadores.

ESCRITÓRIO: Rua Teodoro Cabral, 693, Carlito Pamplona

FÁBRICA: Rua São Temoteo, 1400. Canindezinho - Fortaleza - CE

CNPJ: 45.284.433/0001-54.



CONTRATO DE VENDA

PARA: INSTITUCIONAL PREF. JOSE MARIA LUCENA

CNPJ/CPF: 07.891.674/0001-72

END: RUA COR. ANTONIO JOAQUIM, 2121

BAIRRO: CENTRO

FONE: MICHEL (88) 99925-5439

CIDADE: LIMOEIRO/CE

Data de emissão da proposta: 04/08/2023

DESCRIÇÃO DO ELEVADOR 450KG

- Deslocamento da cabine se faz de forma lenta e suave. Com grande precisão de nivelamento e baixíssimo custo de energia. Proporcionando o máximo conforto e excelente desempenho, com baixa manutenção.

- Sistema de segurança com portas, travas e trincos eletromecânicos que impedem o movimento do equipamento enquanto as portas se mantiverem abertas.

- **POÇO:** Rebaixo - Estrutura de Poço CLIENTE.
- **CABINE:** Fechada em Aço Inox com Estrutura Metálica.
- **PORTAS:** Automáticas em Aço Inox Internas e Externas.
- **DESNÍVEL VERTICAL:** Até 12 MT.
- **CARGA (MÁXIMA):** 450kg.
- **SISTEMA:** SISTEMA HIDRAULICO CONFORT 2022.
- **PARADAS:** TRES (Térreo + DOIS Pavimento).
- **ENTRADA/SAÍDA:** Unilateral.
- **USO:** Comercial.
- **PISO:** Antiderrapante.
- **ACIONAMENTO EXTERNO:** Botoeiras.
- **PAINEL DE CONTROLE INTERNO:** Botoeiras Sinalizadas.



Rui Nunes Lopes
Engenheiro Civil
CREA-CE 320827
RNP 061510058

SISTEMAS DE SEGURANÇA

- Normas de Segurança: NBR 9050-2004 e NBR 13994-2000;
- Sensor óptico: Controle de movimento da cabine enquanto as portas estiverem abertas
- SISTEMA DE FRENAGEM DE EMERGENCIA;
- QUADRO DE COMANDO AUTOMÁTICO;
- BOTOEIRAS INTERNAS E EXTERNAS;
- ACABAMENTO DAS PARTES EXTERNAS ISENTO DE CANTOS VIVOS OU REBARBAS.
- TODOS OS PARAFUSOS BI CROMATIZADOS;
- PISO COM REBAIXO PARA ACABAMENTO POR CONTA DO CLIENTE;
- SISTEMA DE RESGATE MANUAL (ESSE DISPOSITIVO FUNCIONA NO CASO DE FALTA DE ENERGIA, ASSIM PODENDO FAZER VIAJEM EM INERCIA PARA O CASO DE EMERGÊNCIA COM PASSAGEIROS);
- COMANDO ELETRÔNICO: COM BAIXO CONSUMO DE ENERGIA;
- DISPOSITIVO DE SEGURANÇA (QUANDO O EQUIPAMENTO NÃO ESTÁ NO PAVIMENTO OU EM MOVIMENTO, AS PORTAS FICAM TRAVADAS);
- SEGURANÇA: CHAVES DE FIM DE CURSO, MICRORUPTORES DE INTERFERÊNCIA NO PERCURSO, FREIO DE SEGURANÇA;
- CORREMÃO BRAÇO ARTICULADO COM MICRORUPTORES DE INTERFERÊNCIA NO PERCURSO.

CONTRATO REFERENTE: (1) ELEVADOR 450KG.

- ESPECIFICAÇÕES E QUANTITATIVOS:

Quantidade	Descrição.	Paradas	Valor R\$
1	ELEVADOR 450KG Univero Elevadores ID ID 771Ac. Cabine Dentro das normas de segurança. Capacidade 450 kg. Inox - Estrutura Metálica	3	R\$ 199.889,00
1	Frete		Grátis
2	TOTAL:		R\$ 199.889,00

Valor global da proposta:

- O preço total da proposta para a execução de todos os serviços descrito acima é de R\$: 199.889,00(Cento e Noventa e Nove mil Oitocentos e Oitenta e Nove Reais).

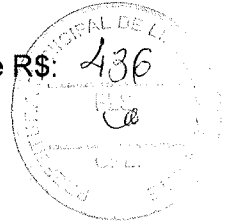

Forma de pagamento:

- 78% de Entrada E 22% no Embarque.
- ou 65% a vista e Restante em 3x no cartão Visa ou Master.

DADOS BANCARIOS:

UNIVERSO ELEVADORES LTDA

BANCO: CORA SCD 403.

AGENCIA: 0001; **CONTA:** 2476469-9.

PIX: 45.284.433/0001-54

Prazo de entrega: 98 dias úteis.

Garantia: 1 ano com fechamento de manutenção preventiva.

OBS: Frete, Impostos, Hospedagem, alimentação e Transporte na Montagem por conta do Cliente.

UNI  ERSO
ELEVADORES

Assinatura do cliente

Representante da empresa



Rui Nunes Lopes
Engenheiro Civil
CREA-CE 320827
RNP 0615100058

ITEM	DESCRIÇÃO	UNID.	PREÇOS COLETADOS					ANÁLISE DOS PREÇOS		
			A	B	C	D	E	MEDIANA	MÉDIA	ADOTADO
	BANHEIRA DE EMBUTIR EM PVC DIMENSÕES 77X45X20CM	UNID.	229,99	269,00	219,90			229,99	239,63	229,99
	IDENTIFICAÇÃO DOS FORNECEDORES (RAZÃO SOCOAL / CONTATO)	DATA DA COLETA	CNPJ		FONE	FONTES	EMAIL/SITE			
A	MAGAZINE LUIZA	18/07/2023	47.960.950/1088-36		0800 773 3838	site	magazineluiza.com.br			
B	AMERICANAS	18/07/2023	00.776.574/0001-60		(11) 4003-4848	site	americanas.com.br			
C	CASAS BAHIA	18/07/2023	33.041.260/0652-90		(11) 4003-4336	site	casasbahia.com.br			



Rui Nunes Lopes
Engenheiro Civil
CREA-CE 320827
RNP 0615100058

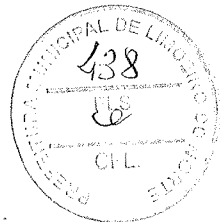



COTAÇÃO DE PREÇOS DE MATERIAIS / SERVIÇOS / EQUIPAMENTOS

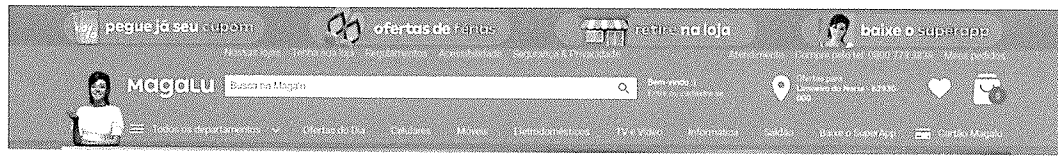

Banheira de Bebê com suporte Dobrável Galzerano - Acqua Trio Branco 20L

Código: 221332702 | 2ª edição completa | 13/12/2020

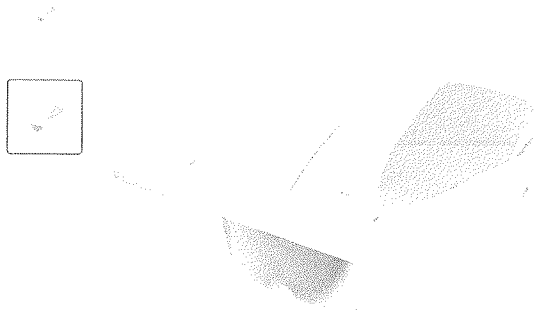

4.9 (350) Avaliar produto

Vendido e entregue por Magalu

R\$ 349,99

R\$ 225,39 no Pix

(2% de desconto)

ou R\$ 229,99 em 3x de R\$ 76,66 sem juros

Cartão de crédito
sem juros

R\$ 229,99
3x R\$ 76,66

COMPRAR AGORA

ADICIONAR À SACOLA

RETRIR NA LOJA

LIMOEIRO DO NORTE, CE - 62930-000

Empresa A

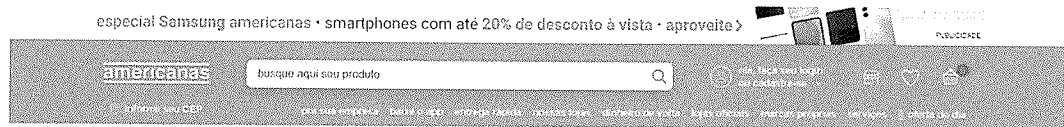

especial Samsung americanas • smartphones com até 20% de desconto à vista • aproveite >

americanas

busque aqui seu produto

Informe seu CEP

para sua empresa

baixe o app

entrega rápida

preços baixos

entrega de vista

lojas americanas

marcas próprias

serviços

oferta do dia

todos os departamentos

mercado

celulares

eletrodomésticos

informática

tv e home theater

eletroportáteis

moveis

outlet

página inicial > bebês > banho do bebê > banheira e elanô > banheira para bebês

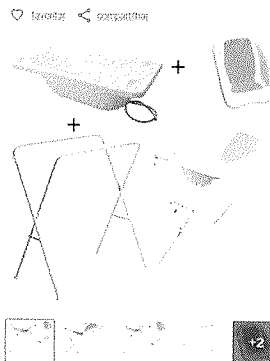

Kit Banheira de Bebê Com Suporte + Redutor de Assento Até 20 Litros Acqua Trio Galzerano

4.0 (137 avaliações) 16 perguntas

Kit Banheira de Bebê Com Suporte + Redutor de Assento Até 20 Litros Acqua Trio Galzerano: Banheira Plástica Bico Acqua Trio A nova banheira Acqua Trio vem para lhe proporcionar a facilidade na hora do banho do seu bebê, com suporte de...

mais informações

política de loja e devolução

R\$ 269,00

R\$ 242,10

no Pix

ou R\$ 269,00 em até 5x de R\$ 53,80

mais formas de pagamento

calcular frete e prazo

Digite seu CEP

comprar

Este produto é vendido por Etd Comex e entregue por Americanas, que garante a sua compra, do pedido a entrega, saiba mais

+ 1 outra oferta deste mesmo produto

Empresa B

Rui Nunes Lopes
Engenheiro Civil
CREA-CE 320827
RNP 0615100058

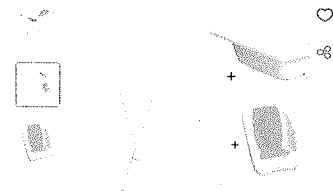

★★★★★ (41 avaliações)

Vendido e entregue por **FID COMEX**

Banheira Bebê Acqua Trio com Suporte e Redutor de Assento Branca - Galzerano

Modelo: 25274645111 - Outros produtos Galzerano

R\$ 271,99

R\$ 219,90 sem juros, por parcelamento

ou até 3x de R\$73,30 sem juros, por parcelamento

ECONOMIA DE R\$ 52,00

Comprar

R\$ 219,90

a vista no Cartão Casas Bahia ou 4x de R\$ 54,99 sem juros. **Precisa é o seu cartão Casas Bahia**

Calcule o frete e prazo de entrega **Consultar**

Limoeiro do Norte - CE

Normal	até 14 de agosto, segunda	R\$ 76,86
--------	---------------------------	-----------

[Ver regras de frete](#)

Empresa C



Rui Nunes Lopes
Engenheiro Civil
CREA-CE 320827
RNP 0615100058

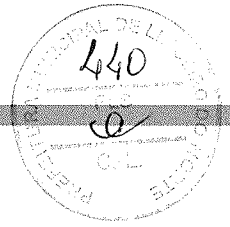

11.0 PROJETOS

Rui Nunes Lope
Engenheiro Civil
CREA-CE 320827
RNP 0615100058

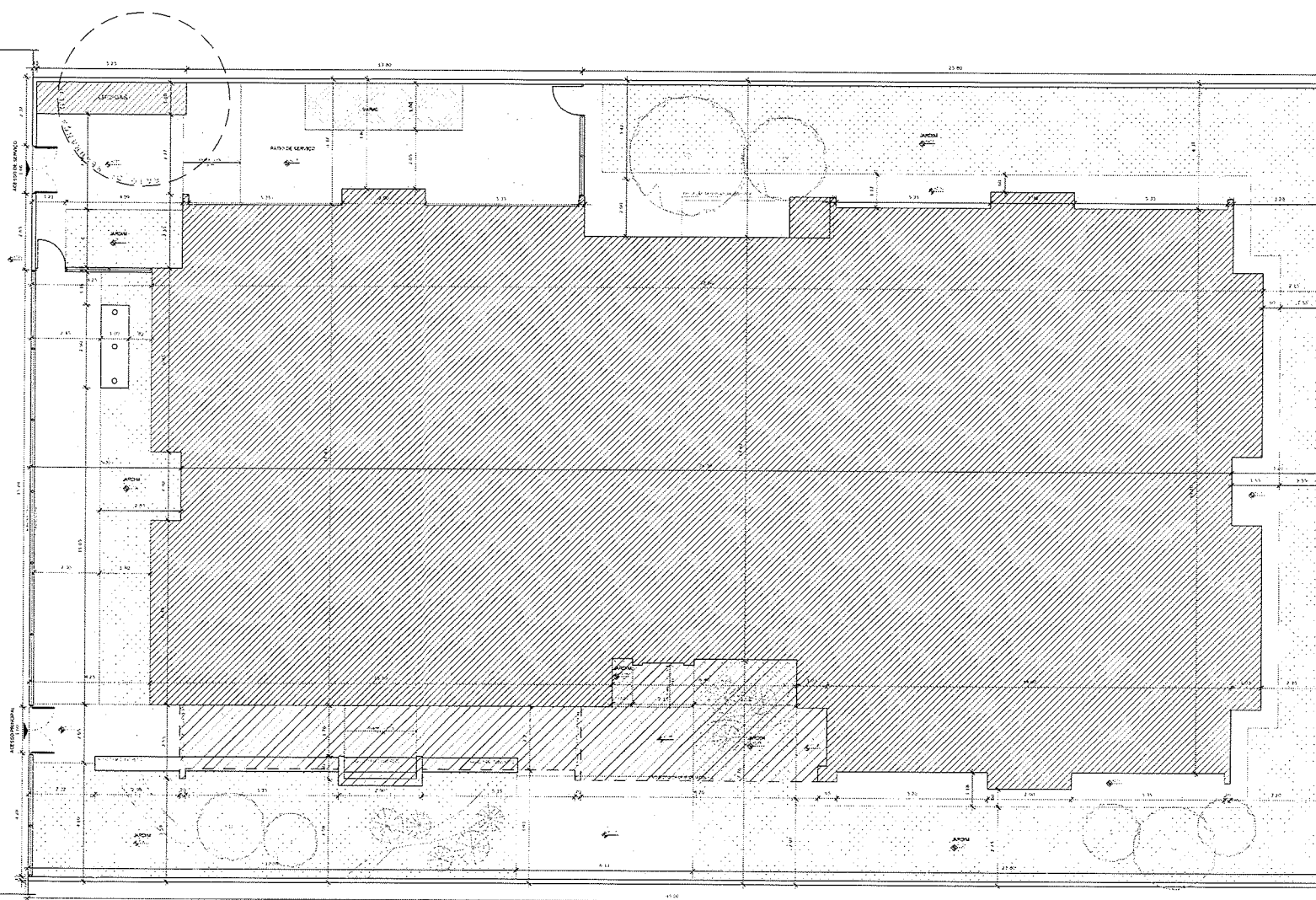

1 IMPLANTAÇÃO SUGERIDA - terreno 45m x 28m
ESCALA 1:75

Rui Nunes Lopes
Engenheiro Civil
CREA-CE 320827
RNP 0615100058

NOTAS

- MEDIDAS E NOVEIS EM METROS
- VERIFICAR POSIÇÃO E DATA DOS PLANOS DO PROJETO ESTRUTURAL
- VERIFICAR DETALHES CONSTRUTIVOS E PERTINENTES NAS MANEIRAS DE DETALHAMENTO
- EM CASO DE CONFLITO DE INFORMAÇÕES ENTRE O PROJETO GRÁFICO E O MEMORIAL DESCRITIVO, PREVALECE A INDICAÇÃO CONTIDA NOS DESENHOS
- ALTERAÇÕES NESTE PROJETO SOMENTE COM AUTORIZAÇÃO EXPRESSA DO FNDE

REFERÊNCIAS

- PLANILHA DE QUANTITATIVOS
- MEMORIAL DESCRITIVO E ESPECIFICAÇÕES TÉCNICAS

QUADRO DE ÁREAS				
ÁREA DO TERRENO	28 metros x 45 metros = 1.260,00 m ²		TAXA DE OCUPAÇÃO	50,24 %
ÁREA COBERTA	247,79 m ²		COEFICIENTE DE APROVEITAMENTO	1,18
ÁREA CONSTRUIDA	1.489,19 m ²			
ÁREAS EDIFICADAS				
PAVIMENTO	ÁREA CONSTRUIDA	ÁREA ABERTA COS	ÁREA ABERTA	ÁREA TOTAL
TERRÇO	82,81 m ²	22,72 m ²	-	105,53 m ²
CONCRETO	715,21 m ²	22,54 m ²	-	737,75 m ²
ÁREA DE RECREAÇÃO	-	92,69 m ²	332,67 m ²	425,36 m ²
TERRAÇO	15,34 m ²	-	29,19 m ²	44,53 m ²
COBERTO	2,94 m ²	2,93 m ²	-	5,87 m ²
SEG. INT. - CANTARIM	846 m ²	-	-	846 m ²
TOTAL ÁREA	1.489,19 m²	127,92 m²	359,15 m²	1.976,26 m²
ÁREAS EXTERNAS A EDIFICAÇÃO				
AMBIENTE EXTERNO	ÁREA			
CALÇADAS	297,96 m ²			
JARDIM	266,52 m ²			
TOTAL ÁREA EXTERNA	564,48 m²			



PROJETO PADRÃO - FNDE

PROPOSTANTE: _____

ENDEREÇO: _____

MUNICÍPIO: L.F. _____

PROPRIETÁRIO: _____

RESP. TÉCNICO: _____ CREA _____

AUTOR DO PROJETO: _____ CAU _____

OUTRO: _____ CREA _____

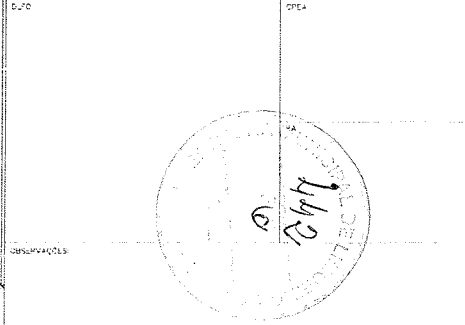

PROGRAMA PROINFÂNCIA - PROJETO TIPO 3

PROJETO DE ARQUITETURA

CONTRATADO	IMPLANTAÇÃO	ARQ
CLIENTE: Companhia Geral de Infraestrutura Educacional	REVISÃO: _____	DATA: _____
FORMAÇÃO: ARQUITETA	EDICAL: _____	PRELIMINAR: _____
DATA: _____	ASSINADO: _____	02/58

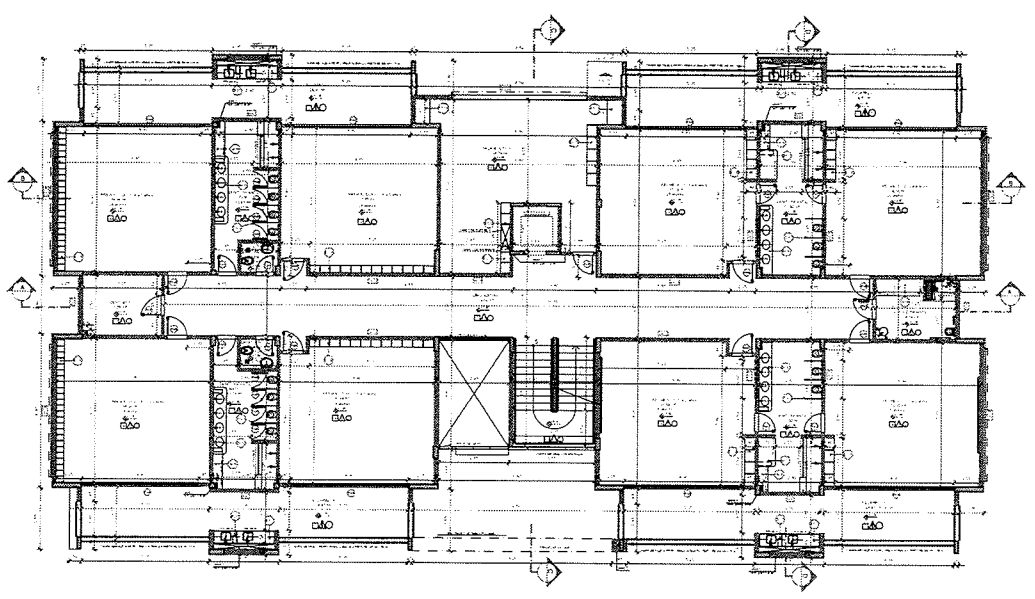

1 PLANTA BAIXA - PAV. SUPERIOR
ESCALA 1:50

MATERIALS DE ACABAMENTO				LEGENDA				ESPECIFICAÇÕES			
1	ALUMINUM	BRANCO	...	1	ALUMINUM	BRANCO	...	1	ALUMINUM	BRANCO	...
2	2	2
3	3	3
4	4	4
5	5	5
6	6	6
7	7	7
8	8	8
9	9	9
10	10	10
11	11	11
12	12	12
13	13	13
14	14	14
15	15	15
16	16	16
17	17	17
18	18	18
19	19	19
20	20	20
21	21	21
22	22	22
23	23	23
24	24	24

PROJETO PADRÃO - FINE

LEGENDA	
[Symbol]	...
[Symbol]	...
[Symbol]	...
[Symbol]	...
[Symbol]	...

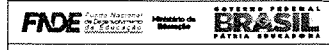

PROJETO PADRÃO - FINE

PROPRIETÁRIO: _____

DIREÇÃO: _____

MUNICÍPIO - UF: _____

PROJETISTA: _____

COPI. TÉCNICO: _____

TIPO DO PROJETO: _____

DATA: _____

ESPÉCIES: _____

PROGRAMA PROINFANCIA - PROJETO TIPO 3

PROJETO DE ARQUITETURA

ESPÉCIE: PLANTA BAIXA
PAVIMENTO SUPERIOR

ARQ

04/58



Rui Nunes Lopes
Engenheiro Civil
CREA-CE 320827
RNP 0615100058

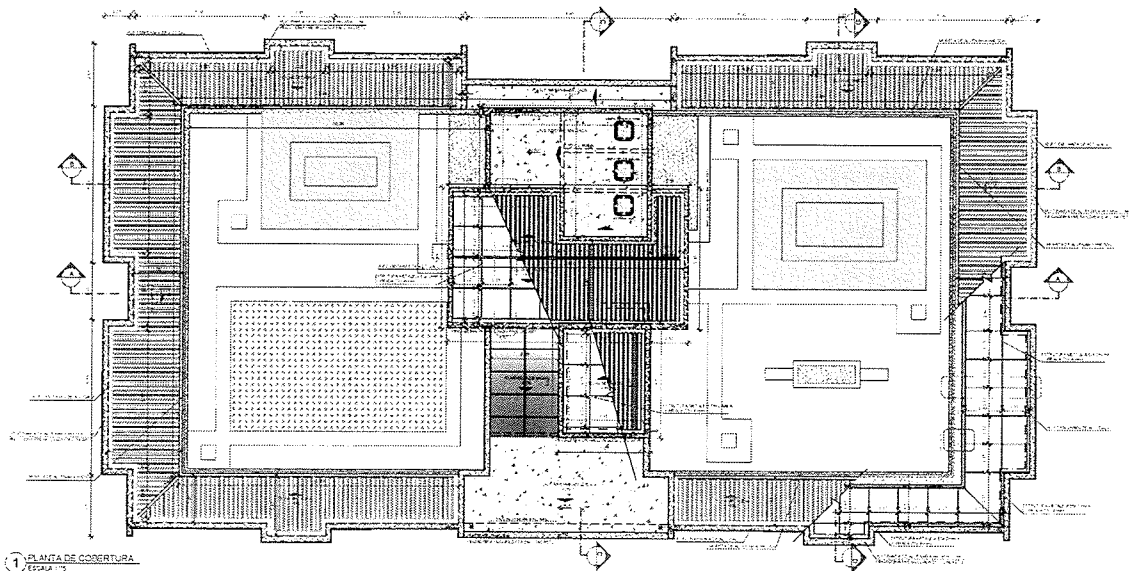

1 PLANTA DE COBERTURA
ESCALA 1/10

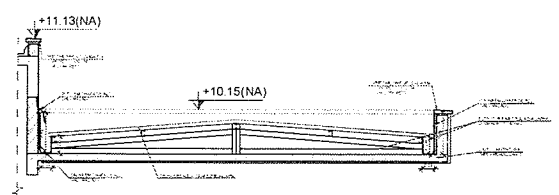

2 DETALHE 01
ESCALA 1/25

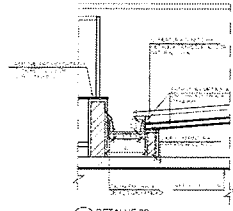

3 DETALHE 02
ESCALA 1/25

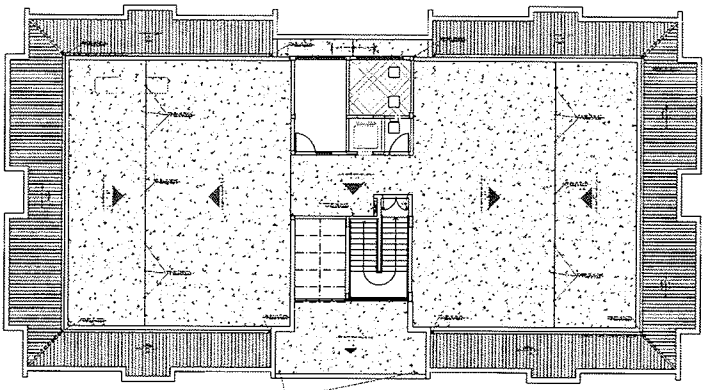

5 SENTIDO DE CIMENTO DA LAJE IMPERMEABILIZADA
ESCALA 1/10

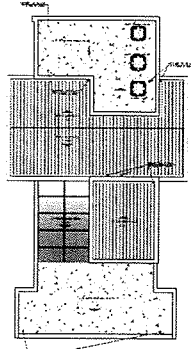

LEGENDA IMPERMEABILIZAÇÃO

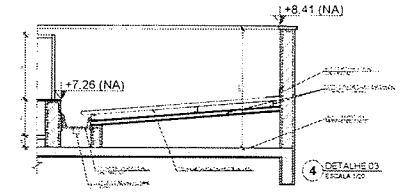

4 DETALHE 03
ESCALA 1/25

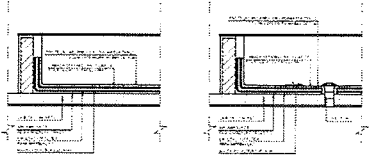

6 DETALHE 04 - IMPERMEABILIZAÇÃO
ESCALA 1/25

NOTA: O PROJETO DE ARQUITETURA DEVE SER EXECUTADO DE ACORDO COM O PROJETO DE ESTRUTURA E O PROJETO DE INSTALAÇÕES ELÉTRICAS, HIDRÁULICAS E DE VENTILAÇÃO. O PROJETO DE ARQUITETURA DEVE SER EXECUTADO DE ACORDO COM O PROJETO DE ESTRUTURA E O PROJETO DE INSTALAÇÕES ELÉTRICAS, HIDRÁULICAS E DE VENTILAÇÃO.

LEGENDA	
	ESTRUTURA
	ARQUITETURA
	ELETRICIDADE
	HIDRÁULICA
	VENTILAÇÃO

FNDE FUNDO NACIONAL DE DESENVOLVIMENTO EDUCACIONAL	BRASIL REPÚBLICA FEDERAL DO BRASIL
PROJETO PADRÃO - FNDE	
PROPRIETÁRIO:	
ENDEREÇO:	
MUNICÍPIO - UF:	
PROPRIETÁRIO:	
EMP. TÉCNICO:	
AUTOR DO PROJETO:	
BLD:	ORA:
	TA:
OBSERVAÇÕES:	
PROGRAMA PROINFANCIA - PROJETO TIPO 3	
PROJETO DE ARQUITETURA	
PROJETO:	PLANTA DE COBERTURA
COOR. Geral/Projeto:	IMPERMEABILIZAÇÃO
Coordenador:	DETALHES
	ARQ
	06/58



Rui Nunes Lopes
Rui Nunes Lopes
 Engenheiro Civil
 CREA-CE 320827
 RNP 0615100058

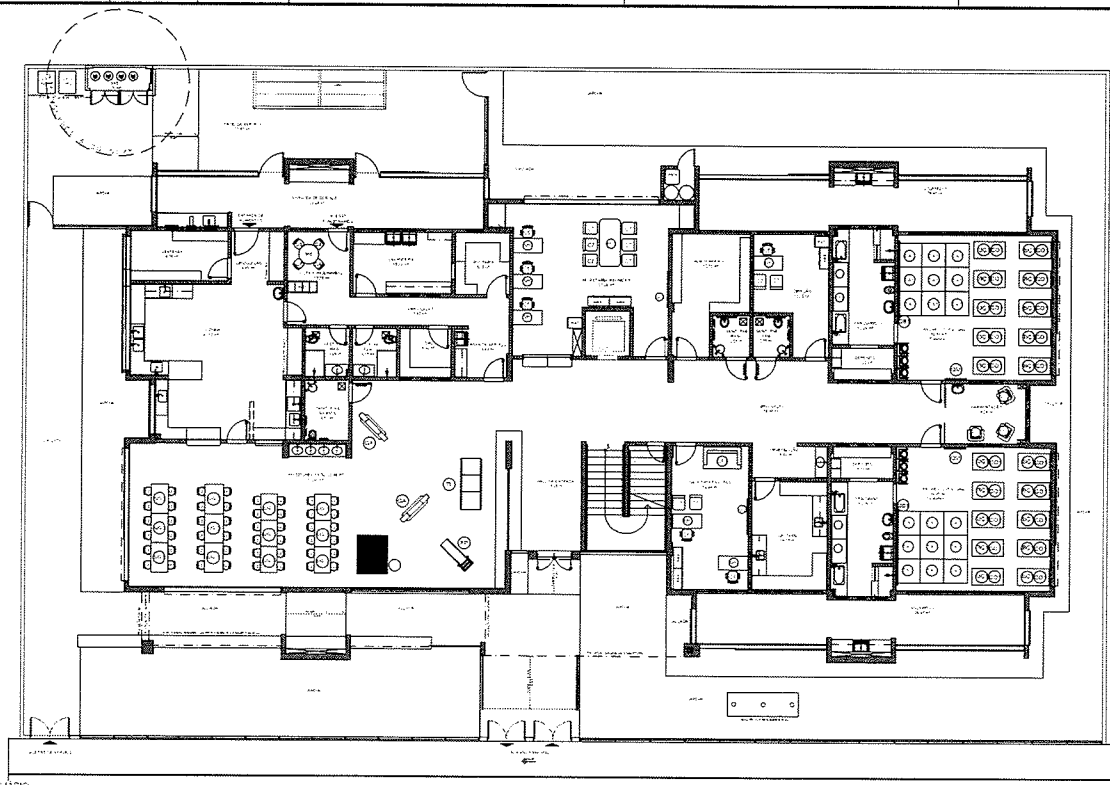

O PROJETO DE ARQUITETURA É UM INSTRUMENTO TÉCNICO QUE TEM POR OBJETIVO A REPRESENTAÇÃO GRÁFICA DE UM PROJETO DE CONSTRUÇÃO, DE FORMA QUE SEJA POSSÍVEL A REALIZAÇÃO DESTE PROJETO DE CONSTRUÇÃO.

O PROJETO DE ARQUITETURA É UM INSTRUMENTO TÉCNICO QUE TEM POR OBJETIVO A REPRESENTAÇÃO GRÁFICA DE UM PROJETO DE CONSTRUÇÃO, DE FORMA QUE SEJA POSSÍVEL A REALIZAÇÃO DESTE PROJETO DE CONSTRUÇÃO.

LEGENDA	
	MUR DE ALVENARIA
	PORTA
	JANELA
	ESCALA
	MÓVELS
	SAÍDA DE ENERGIA ELÉTRICA

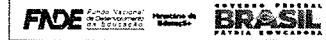

PROJETO PADRÃO - FNDE

PROPRIETÁRIO: _____
 ENDEREÇO: _____
 MUNICÍPIO - UF: _____
 PROPRIETÁRIO: _____
 RESP. TÉCNICO: _____
 AUTOR DO PROJETO: _____

DATA	CREA

PROGRAMA PROINFÂNCIA - PROJETO TIPO 3
 PROJETO DE ARQUITETURA

PROJETO	PLANTA BAIXA LAYOUT	ARQ
0001 - CONSTRUÇÃO DE ESCOLA INFÂNCIA	PAVIMENTO TERREO	MOBILIÁRIO

1 PLANTA DE LAYOUT PAV. TERREO - MOBILIÁRIO

ÍCONE	DESCRIÇÃO	ÍCONE	DESCRIÇÃO	ÍCONE	DESCRIÇÃO	ÍCONE	DESCRIÇÃO	ÍCONE	DESCRIÇÃO
	MUR DE ALVENARIA		PORTA		JANELA		ESCALA		MÓVELS
	SAÍDA DE ENERGIA ELÉTRICA		ALARMES		EXTINTORES		EXTINTORES		EXTINTORES
	EXTINTORES		EXTINTORES		EXTINTORES		EXTINTORES		EXTINTORES
	EXTINTORES		EXTINTORES		EXTINTORES		EXTINTORES		EXTINTORES
	EXTINTORES		EXTINTORES		EXTINTORES		EXTINTORES		EXTINTORES

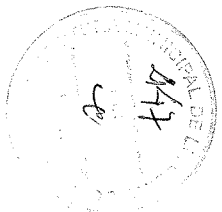

Rui Nunes Lopes
 Engenheiro Civil
 CREA-CE 320827
 RNP 0615100058

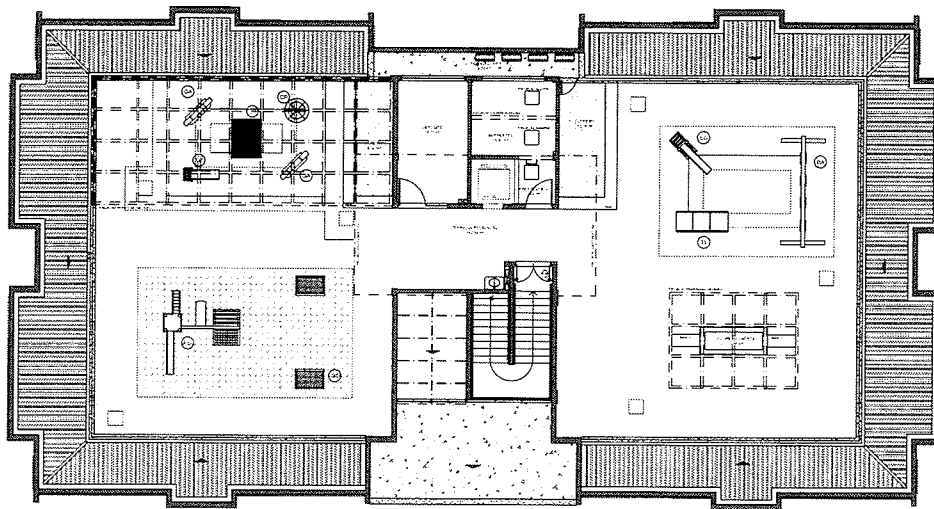

1 PLANTA DE LAYOUT TERRAÇO - MOBILIÁRIO
ESCALA 1:75

QUANTIDADE	DESCRIÇÃO	UNIDADE	VALOR UNITÁRIO	VALOR TOTAL
01	MOBILIÁRIO PARA TERRAÇO	MO	10000,00	10000,00
02
03
04
05
06
07
08
09
10
11
12
13
14
15
16
17
18
19
20
21
22
23
24
25
26
27
28
29
30
31
32
33
34
35
36
37
38
39
40
41
42
43
44
45
46
47
48
49
50

NOTA: O PROJETO DE MOBILIÁRIO PARA O TERRAÇO DEVE SER EXECUTADO DE ACORDO COM O PROJETO DE ARQUITETURA E O PROJETO DE ESTRUTURA. O PROJETO DE MOBILIÁRIO DEVE SER EXECUTADO DE ACORDO COM O PROJETO DE ARQUITETURA E O PROJETO DE ESTRUTURA. O PROJETO DE MOBILIÁRIO DEVE SER EXECUTADO DE ACORDO COM O PROJETO DE ARQUITETURA E O PROJETO DE ESTRUTURA.

LEGENDA	
MOBILIÁRIO	MOBILIÁRIO
...	...
...	...
...	...
...	...

FNDE FUNDO NACIONAL DE DESENVOLVIMENTO EDUCACIONAL

BRASIL REPÚBLICA FEDERAL DO BRASIL

PROJETO PADRÃO - FNDE

PROPRIETÁRIO: _____

ENDEREÇO: _____

MUNICÍPIO - UF: _____

PROPRIETÁRIO: _____

RES. ECONÔM. _____

AUTOR DO PROJETO: _____

DATA: _____

ORÇAMENTO: _____

PROGRAMA PROINFÂNCIA - PROJETO TIPO 3

PROJETO DE ARQUITETURA

PLANTA BASE LAYOUT TERRAÇO MOBILIÁRIO

ARQ

09/56



Rui Nunes Lopes
 Engenheiro Civil
 CREA-CE 320827
 RNP 0615100058

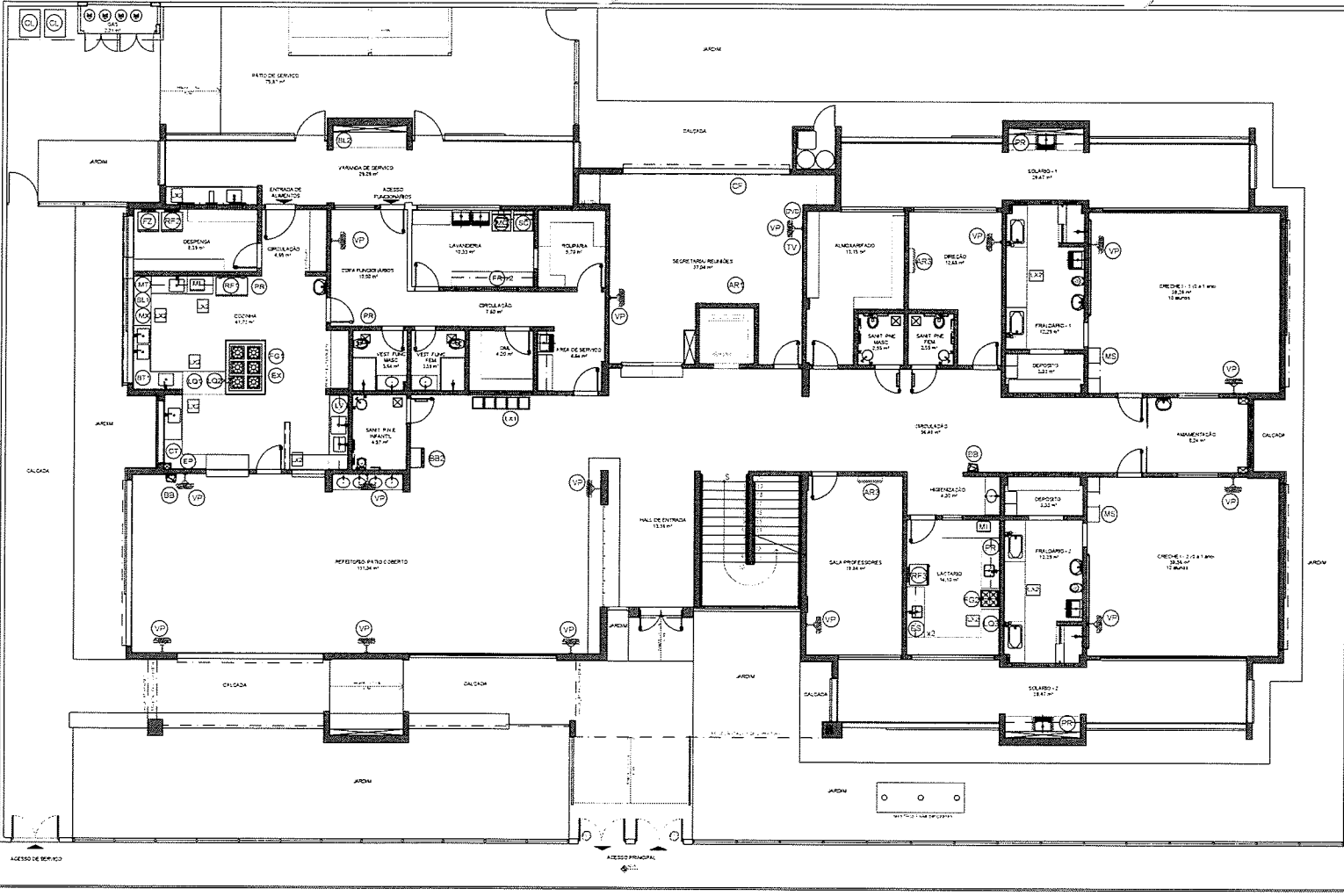

NOTAS

- MEDIDAS E NÍVEIS EM METROS.
- VERIFICAR POSIÇÃO EXATA DOS PLANOS DO PROJETO ESTRUTURAL.
- VERIFICAR DETALHES CONSTRUTIVOS PERTENCENTES NAS PLANOS DE DETALHAMENTO.
- EM CASO DE CONFLITO DE INFORMAÇÕES ENTRE O PROJETO GRÁFICO E O MEMORIAL DESCRITIVO, PREVALEÇA A INFORMAÇÃO CONTIDA NOS DESENHOS.
- ALTERAÇÕES NESTE PROJETO SOMENTE COM AUTORIZAÇÃO EXPRESSA DO FINE.

REFERÊNCIAS

- PLANILHA DE QUANTITATIVOS.
- MEMORIAL DESCRITIVO E ESPECIFICAÇÕES E TÉCNICAS.

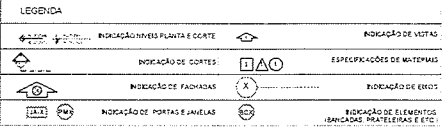

PROJETO PADRÃO - FINE

PROPRIETÁRIO: _____
 ENDEREÇO: _____
 MUNICÍPIO: UF: _____
 PROPRIETÁRIO: _____
 RESP. TÉCNICO: _____ CREA: _____
 AUTOR DO PROJETO: _____ CREA: _____

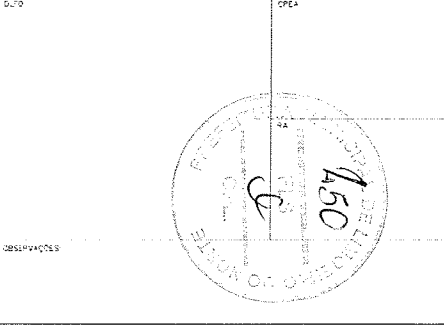

PROGRAMA PROINFÂNCIA - PROJETO TIPO 3
 PROJETO DE ARQUITETURA

PROJETADE	PLANTA BAIXA LAYOUT PAVIMENTO TERREO EQUIPAMENTO	ARQ
COE/AT - 02/09/2013 Cidade de Fortaleza/Estado do Ceará	ESCALA: 1:50 DATA DE EMISSÃO: 2013/09/10	PÁGINA: 10/58

1 PLANTA DE LAYOUT PAV. TERREO - EQUIPAMENTO
 ESCALA 1:50

AMBIENTES / EQUIPAMENTO(S)	DESCRIÇÃO	AMBIENTES / EQUIPAMENTO(S)	DESCRIÇÃO	AMBIENTES / EQUIPAMENTO(S)	DESCRIÇÃO	AMBIENTES / EQUIPAMENTO(S)	DESCRIÇÃO
COZINHA DESPENSA COZINHA LACTÁRIO	01 REFRIGERADOR VERTICAL INDUSTRIAL 4 PORTAS COZINHA	COZINHA DESPENSA COZINHA LACTÁRIO	01 MICROONDAS 20 LITROS BRANCA COZINHA E LACTÁRIO	COZINHA DESPENSA COZINHA LACTÁRIO	01 LAVADORA DE LOUÇAS 11 KG - LINHA BRANCA	COZINHA DESPENSA COZINHA LACTÁRIO	01 BENSERVIDOR INDUSTRIAL DE 20 LITROS COM 1000W
01 REFRIGERADOR DOMÉSTICO 190 LITROS 1 PORTA DESPENSA	01 LAVADORES COZINHA	01 ESTUFADOR PARA MAMONADAS PARA MICROONDAS COZINHA	01 MÁQUINA SECA-LOUÇA DE ALUMÍNIO COZINHA	01 REFRIGERADOR DOMÉSTICO 190 LITROS 1 PORTA LACTÁRIO	02 BENSERVIDOR INDUSTRIAL DE 20 LITROS COM 1000W	01 REFRIGERADOR INDUSTRIAL CAPACIDADE DE 18 LITROS	01 MÁQUINA SECA-LOUÇA DE ALUMÍNIO COZINHA
01 REFRIGERADOR DOMÉSTICO 190 LITROS 1 PORTA LACTÁRIO	01 LAVADORA INDUSTRIAL CAPACIDADE DE 18 LITROS	01 JOURETADOR INDUSTRIAL CAPACIDADE DE 8 LITROS	01 MÁQUINA SECA-LOUÇA DE ALUMÍNIO COZINHA	01 FÁBRICA INDUSTRIAL VERTICAL 100 L DE CAPACIDADE	01 MÁQUINA SECA-LOUÇA DE ALUMÍNIO COZINHA	01 MÁQUINA SECA-LOUÇA DE ALUMÍNIO COZINHA	01 MÁQUINA SECA-LOUÇA DE ALUMÍNIO COZINHA
01 FÁBRICA INDUSTRIAL VERTICAL 100 L DE CAPACIDADE	01 MÁQUINA SECA-LOUÇA DE ALUMÍNIO COZINHA	01 MÁQUINA SECA-LOUÇA DE ALUMÍNIO COZINHA	01 MÁQUINA SECA-LOUÇA DE ALUMÍNIO COZINHA	01 MÁQUINA SECA-LOUÇA DE ALUMÍNIO COZINHA	01 MÁQUINA SECA-LOUÇA DE ALUMÍNIO COZINHA	01 MÁQUINA SECA-LOUÇA DE ALUMÍNIO COZINHA	01 MÁQUINA SECA-LOUÇA DE ALUMÍNIO COZINHA
01 MÁQUINA SECA-LOUÇA DE ALUMÍNIO COZINHA	01 MÁQUINA SECA-LOUÇA DE ALUMÍNIO COZINHA	01 MÁQUINA SECA-LOUÇA DE ALUMÍNIO COZINHA	01 MÁQUINA SECA-LOUÇA DE ALUMÍNIO COZINHA	01 MÁQUINA SECA-LOUÇA DE ALUMÍNIO COZINHA	01 MÁQUINA SECA-LOUÇA DE ALUMÍNIO COZINHA	01 MÁQUINA SECA-LOUÇA DE ALUMÍNIO COZINHA	01 MÁQUINA SECA-LOUÇA DE ALUMÍNIO COZINHA
01 MÁQUINA SECA-LOUÇA DE ALUMÍNIO COZINHA	01 MÁQUINA SECA-LOUÇA DE ALUMÍNIO COZINHA	01 MÁQUINA SECA-LOUÇA DE ALUMÍNIO COZINHA	01 MÁQUINA SECA-LOUÇA DE ALUMÍNIO COZINHA	01 MÁQUINA SECA-LOUÇA DE ALUMÍNIO COZINHA	01 MÁQUINA SECA-LOUÇA DE ALUMÍNIO COZINHA	01 MÁQUINA SECA-LOUÇA DE ALUMÍNIO COZINHA	01 MÁQUINA SECA-LOUÇA DE ALUMÍNIO COZINHA
01 MÁQUINA SECA-LOUÇA DE ALUMÍNIO COZINHA	01 MÁQUINA SECA-LOUÇA DE ALUMÍNIO COZINHA	01 MÁQUINA SECA-LOUÇA DE ALUMÍNIO COZINHA	01 MÁQUINA SECA-LOUÇA DE ALUMÍNIO COZINHA	01 MÁQUINA SECA-LOUÇA DE ALUMÍNIO COZINHA	01 MÁQUINA SECA-LOUÇA DE ALUMÍNIO COZINHA	01 MÁQUINA SECA-LOUÇA DE ALUMÍNIO COZINHA	01 MÁQUINA SECA-LOUÇA DE ALUMÍNIO COZINHA

Rui Nunes Lopes
 Engenheiro Civil
 CREA/CE 320827
 RNP 0615100058

NOTAS

- MEDIDAS E NÍVEIS EM MÉTRICOS.
- VERIFICAR POSIÇÃO EXATA DAS ALARGAÇÕES DO PROJETO ESTRUTURAL.
- VERIFICAR DETALHES CONSTRUTIVOS PERTENCENTES NAS PLANILHAS DE DETALHAMENTO.
- EM CASO DE CONFLITO DE DENOMINAÇÕES ENTRE O PROJETO GRÁFICO E O MEMORIAL DESCRITIVO, PREVALERÁ A INFORMACÃO CONTIDA NO DESCRITIVO.
- ALTERAÇÕES NESTE PROJETO SOMENTE COM AUTORIZAÇÃO EXPRESSA DO FINEP.

REFERÊNCIAS

- PLANILHA DE QUANTITATIVOS.
- MEMORIAL DESCRITIVO E ESPECIFICAÇÕES TÉCNICAS.

LEGENDA

	INDICAÇÃO NÍVEL PLANTA E CORTE		INDICAÇÃO DE VESTÍB.
	INDICAÇÃO DE CORTES		ESPECIFICAÇÕES DE MATERIAS
	INDICAÇÃO DE FACHADAS		INDICAÇÃO DE PORTAS
	INDICAÇÃO DE PORTAS E JANELAS		INDICAÇÃO DE ELEMENTOS (JANELAS, PAREDEIRAS, ETC.)

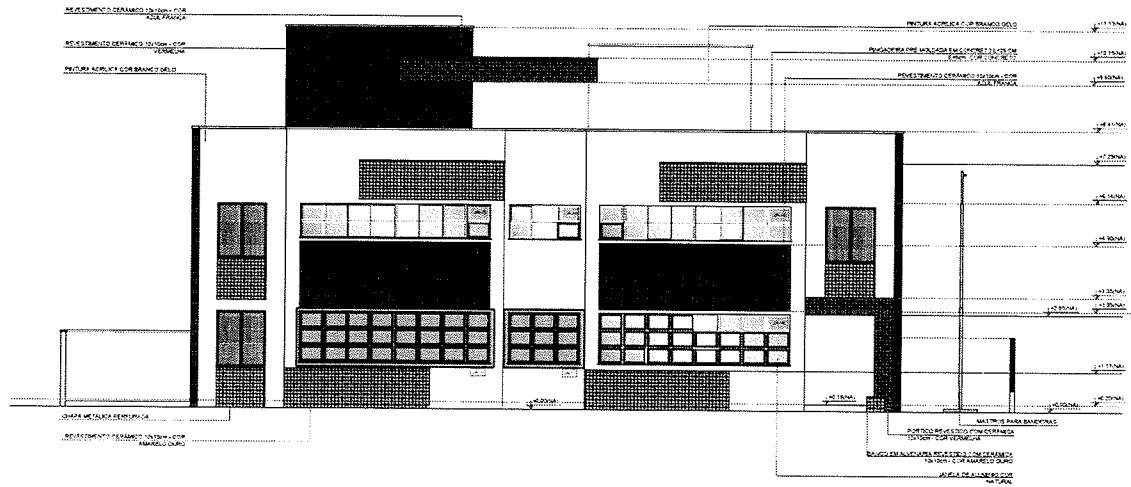

1 FACHADA 02
ESCALA 1/75

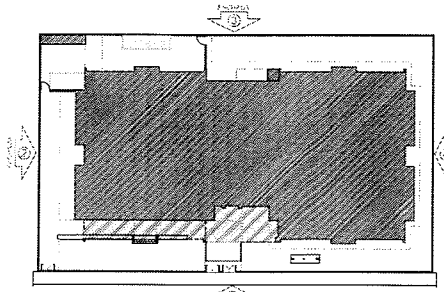

CROQUI DE REFERÊNCIA

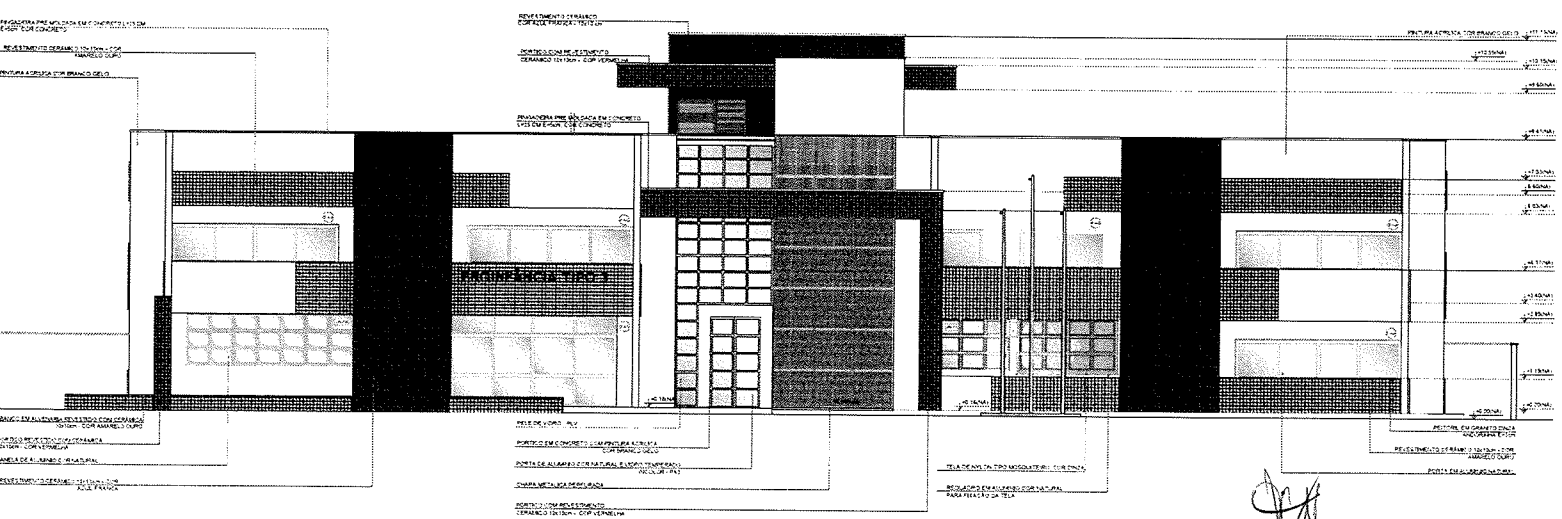

2 FACHADA 01
ESCALA 1/75

Rui Nunes Lopes
Rui Nunes Lopes
 Engenheiro Civil
 CREA-CE 320827
 RNP 0615100058

FNDE Fundação Nacional de Desenvolvimento do Ensino Superior BRASIL GOVERNO FEDERAL Ministério da Educação PÁTRIA EDUCADORA	
PROJETO PADRÃO - FNDE	
PROPRIETÁRIO: _____ ENDEREÇO: _____ MUNICÍPIO - UF: _____ PROPRIETÁRIO: _____ RESP. TÉCNICO: <u>CEA</u> AUTOR DO PROJETO: <u>CAU</u>	
D.U.F.O. _____ RA _____ OBSERVAÇÕES: _____	CREA _____
PROGRAMA PROINFÂNCIA - PROJETO TIPO 3 PROJETO DE ARQUITETURA	
IDENTIFICAÇÃO CATEGORIA: Construção Geral de Infraestrutura Educacional	FACHADAS 01 02 ARQ
NÚMERO DO PROJETO: _____ DATA: _____ ATUALIZADO: _____	DATA: _____ DATA IMPRESSÃO: _____ PÁGINA: 15/58

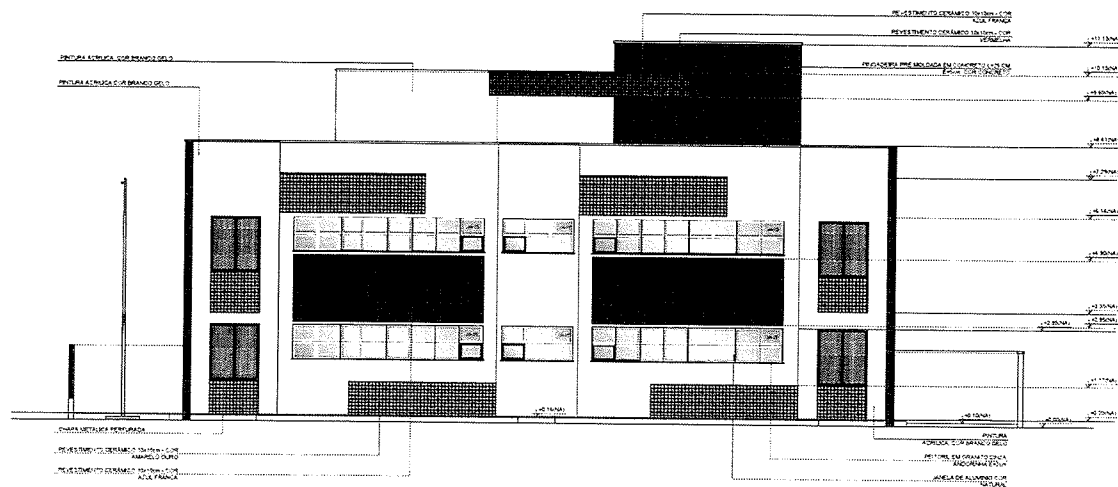

1 FACHADA 04
ESCALA 1/75

NOTAS

- MEDIDAS E NÍVEIS EM METROS
- VERIFICAR POSIÇÃO E ENTALDES FALDOS NO PROJETO ESTRUTURAL
- VERIFICAR DETALHES CONSTRUCTIVOS PERTENCENTES NAS PLANILHAS DE DETALHAMENTO
- EM CASO DE CONFLITO DE INFORMAÇÕES ENTRE O PROJETO GRÁFICO E O MEMORIAL DESCRITIVO PREVALERÁ A INFORMAÇÃO CONTIDA NO MEMORIAL
- ALTERAÇÃO DESTE PROJETO SOMENTE COM AUTORIZAÇÃO EXPRESSA DO FINE

REFERÊNCIAS

- PLANILHA DE QUANTITATIVOS
- MEMORIAL DESCRITIVO E ESPECIFICAÇÕES TÉCNICAS

LEGENDA

	INDICAÇÃO NÍVEL PLANTA E CORTE		INDICAÇÃO DE VISTAS
	INDICAÇÃO DE CORTES		ESPECIFICAÇÕES DE MATERIAIS
	INDICAÇÃO DE FACHADAS		INDICAÇÃO DE ELEMENTOS
	INDICAÇÃO DE PORTAS E JANELAS		INDICAÇÃO DE ELEMENTOS (BANHAS, PATELEIRAS E ETC.)

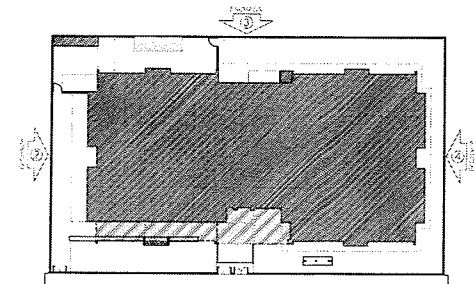

CROQUI DE REFERÊNCIA

FNE Fundo Nacional de Desenvolvimento da Educação | **Ministério da Educação** | **GOVERNO FEDERAL BRASIL** PÁTRIA EDUCADORA

PROJETO PADRÃO - FINE

PROPRIETÁRIO: _____

ENDEREÇO: _____

MUNICÍPIO = UF: _____

PROPRIETÁRIO: _____

RESP. TÉCNICO: _____ CREA _____

AUTOR DO PROJETO: _____ CREA _____

DATA: _____ CREA _____

PROJETO EXECUTIVO

PROGRAMA PROINFÂNCIA - PROJETO TIPO 3

PROJETO DE ARQUITETURA

PROPRIETÁRIO: COEIT - Companhia Gestora de Infraestrutura Educacional	FACHADA 03 04	ARQ
PROJETO: 150043841	ESCALA: 1/75	PRELIMINAR: 16/58

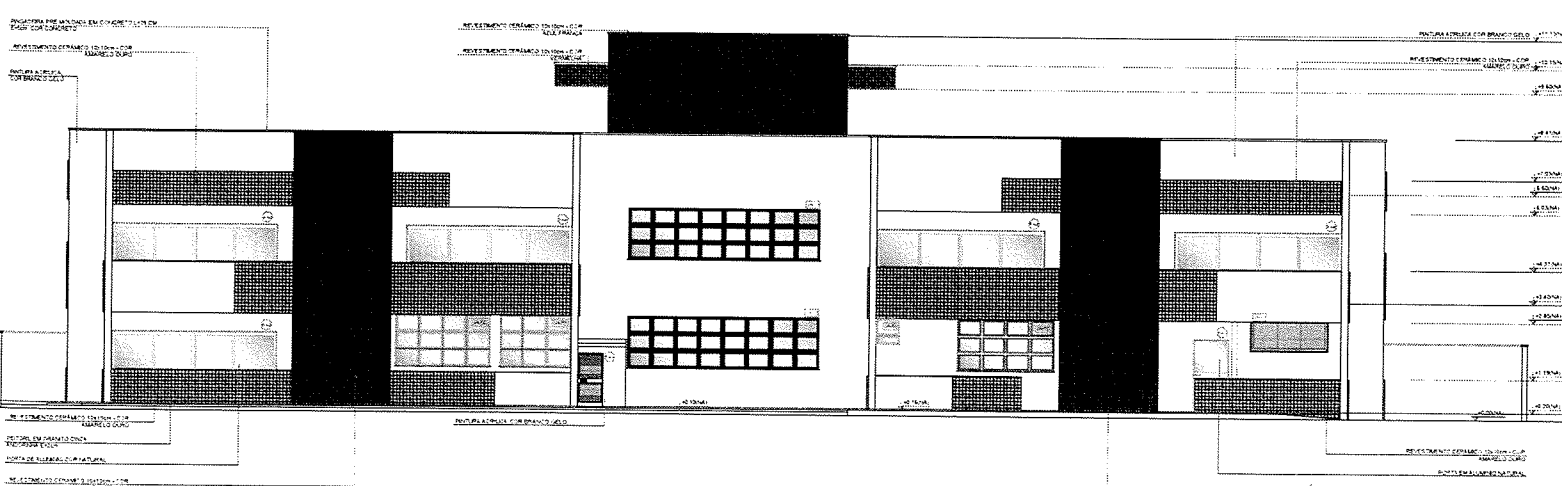

2 FACHADA 03
ESCALA 1/75

Rui Nunes Lopes
Engenheiro Civil
CREA-CE 320827
RNP 0615100058

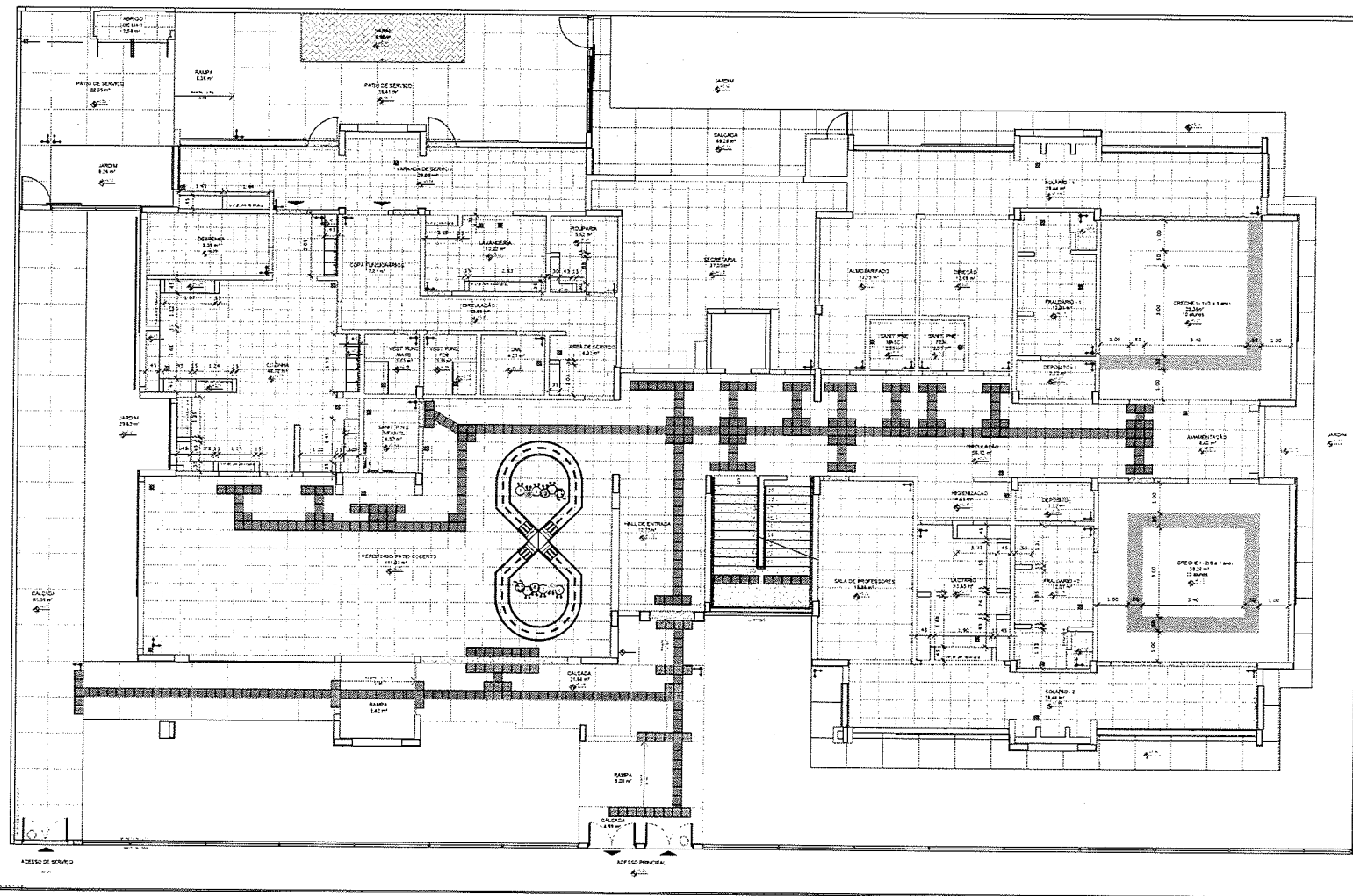

LEGENDA SIMBOLÓGICA

- NOTIFICAÇÃO DE ACÓFONOS
- PAVIMENTAÇÃO DE PAVIMENTO
- MATERIAL DE ESTERQUEAMENTO

LEGENDA E ESPECIFICAÇÃO DE PISOS - PAVIMENTO TERREO

INTERIORES		EXTERIORES	
TIPO	ÁREA	TIPO	ÁREA
1	12,00	1	12,00
2	12,00	2	12,00
3	12,00	3	12,00
4	12,00	4	12,00
5	12,00	5	12,00
6	12,00	6	12,00
7	12,00	7	12,00
8	12,00	8	12,00
9	12,00	9	12,00
10	12,00	10	12,00

NOTAS

- MEDIDAS E NÍVEIS EM METROS
- VERIFICAR POSIÇÃO EXATA DOS PILARES NO PROJETO ESTRUTURAL
- VERIFICAR DETALHES CONSTRUTIVOS PERTINENTES NO PROJETO DE DETALHAMENTO
- EM CASO DE CONFLITO DE INFORMAÇÕES ENTRE O PROJETO GRÁFICO E O CADRÃO DE ESPECIFICAÇÕES, PREVALECE A INFORMAÇÃO CONTIDA NO DESENHO
- ALTERAÇÕES NESTE PROJETO SOMENTE COM AUTORIZAÇÃO EXPRESSA DO FNDE

REFERÊNCIA

- PLANILHA DE QUANTITATIVOS - CADERNO DE ENCARGOS
- MEMORIAL DESCRITIVO



PROJETO PADRÃO - FNDE

PROPRIETÁRIO: FUNDO NACIONAL DE DESENVOLVIMENTO DA EDUCAÇÃO - FNDE

ENCOMENDADO:

MUNICÍPIO - UF:

PROPRIETÁRIO:

RESP. TÉCNICO: CREA

AUTOR DO PROJETO: CAU

DUFO: CREA

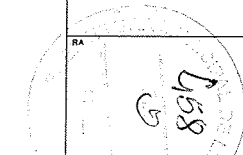

OBSERVAÇÕES:

PROGRAMA PROINFÂNCIA - PROJETO TIPO 3
PROJETO DE ARQUITETURA

ESPECIFICAÇÃO	PLANTA BAIXA TERREO	ARQ
COLETA - Coordenação Geral de Infraestrutura Educacional	PAGINAÇÃO DE PISOS	
REVISAO: 8/00	ESCALA: 1/75	PERFILHAÇÃO: 18/58
FORMATO: A3 (300x420)	SALA: 175	ASSINATURA: 18/58

1 PLANTA BAIXA TERREO - PAGINAÇÃO DE PISOS
ESCALA 1/75

Rui Nunes Lopes
Rui Nunes Lopes
Engenheiro Civil
CREA-CE 320827
RNP 0615100058

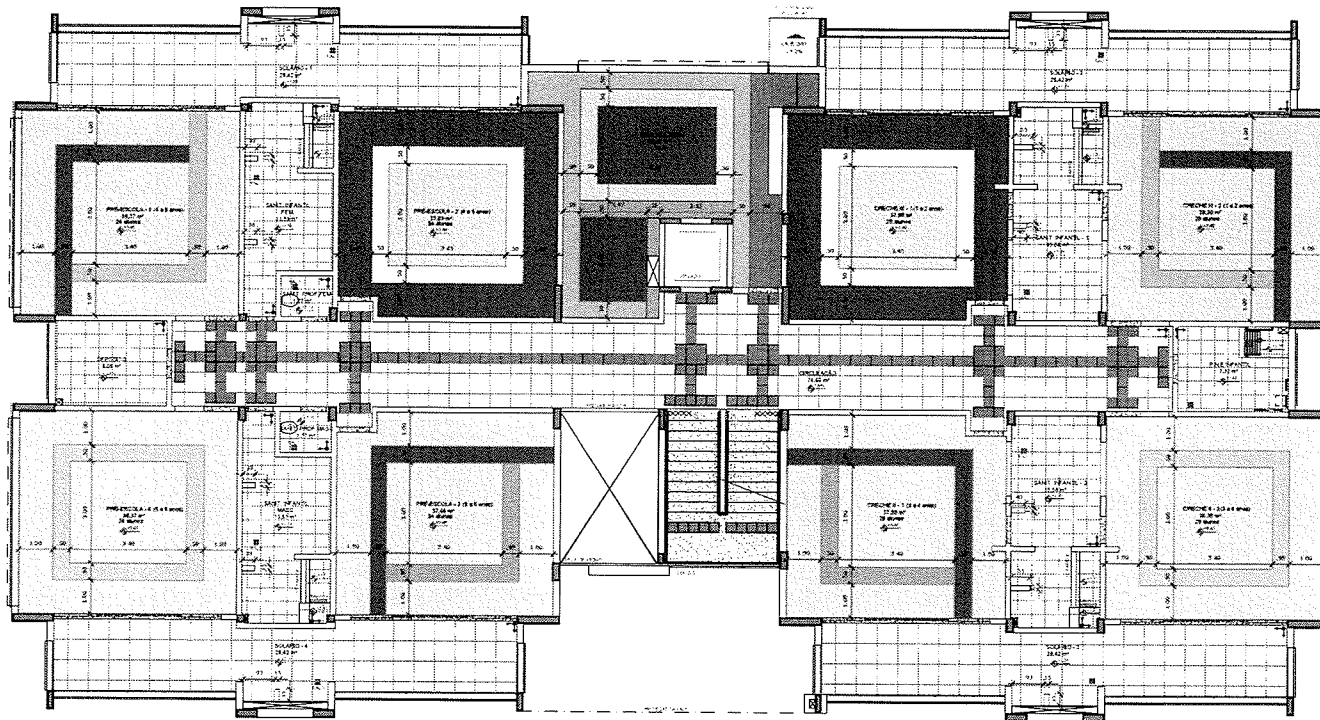

LEGENDA SIMBOLÓGICA

- PAREDE DE ALVENARIA DE 15 CM
- PAREDE DE ALVENARIA DE 20 CM
- ALVENARIA DE 25 CM

LEGENDA ESPECIFICAÇÃO DE PISOS - PAV. SUPERIOR

INTERIUS	TIPO	ÁREA
001	ALVENARIA DE ALVENARIA	140,00 m²
002	ALVENARIA DE ALVENARIA	140,00 m²
003	ALVENARIA DE ALVENARIA	140,00 m²
004	ALVENARIA DE ALVENARIA	140,00 m²
005	ALVENARIA DE ALVENARIA	140,00 m²
006	ALVENARIA DE ALVENARIA	140,00 m²
007	ALVENARIA DE ALVENARIA	140,00 m²
008	ALVENARIA DE ALVENARIA	140,00 m²
009	ALVENARIA DE ALVENARIA	140,00 m²
010	ALVENARIA DE ALVENARIA	140,00 m²

NOTAS

- MEDIDAS E NÍVEIS EM METROS
- VERIFICAR POSIÇÃO EXATA DOS PILARES NO PROJETO ESTRUTURAL
- VERIFICAR DETALHES CONSTRUTIVOS PERTINENTES NO PROJETO DE DETALHAMENTO
- EM CASO DE CONFLITO DE INFORMAÇÕES ENTRE O PROJETO GRÁFICO E O CADERNO DE ESPECIFICAÇÕES, PREVALECE A INFORMAÇÃO CONTIDA NO DESENHO
- ALTERAÇÕES NESTE PROJETO SOMENTE COM AUTORIZAÇÃO EXPRESSA DO PRDCE

REFERÊNCIAS

- PLANILHA DE QUANTITATIVOS - CADERNO DE ENCARGOS
- MEMORIAL DESCRITIVO

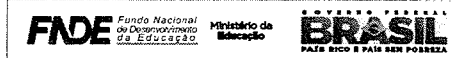

PROJETO PADRÃO - FNE

ORGANIZADOR: FUNDO NACIONAL DE DESENVOLVIMENTO DA EDUCAÇÃO - FNE

ENDEREÇO:

MUNICÍPIO: LULA

PROPRIETÁRIO:

RESP. TÉCNICO: CREA

AUTOR DO PROJETO: CAU

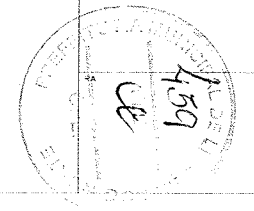

1 PLANTA BAIXA PAVIMENTO SUPERIOR - PAGINAÇÃO DE PISOS
ESCALA 1/75

Rui Nunes Lopes
Rui Nunes Lopes
 Engenheiro Civil
 CREA-CE 320827
 RNP 0615100058

PROGRAMA PROINFÂNCIA - PROJETO TIPO 3

PROJETO DE ARQUITETURA

COORDENADOR	PLANTA BAIXA PAVIMENTO SUPERIOR PAGINAÇÃO DE PISOS	ARQ
COORDENADOR Genal de Infraestrutura Educativa		
FORMATO A3 (297x420)	ESCALA 1/75 DATA DE EMISSÃO ABR/2010	PÁGINA 19/58

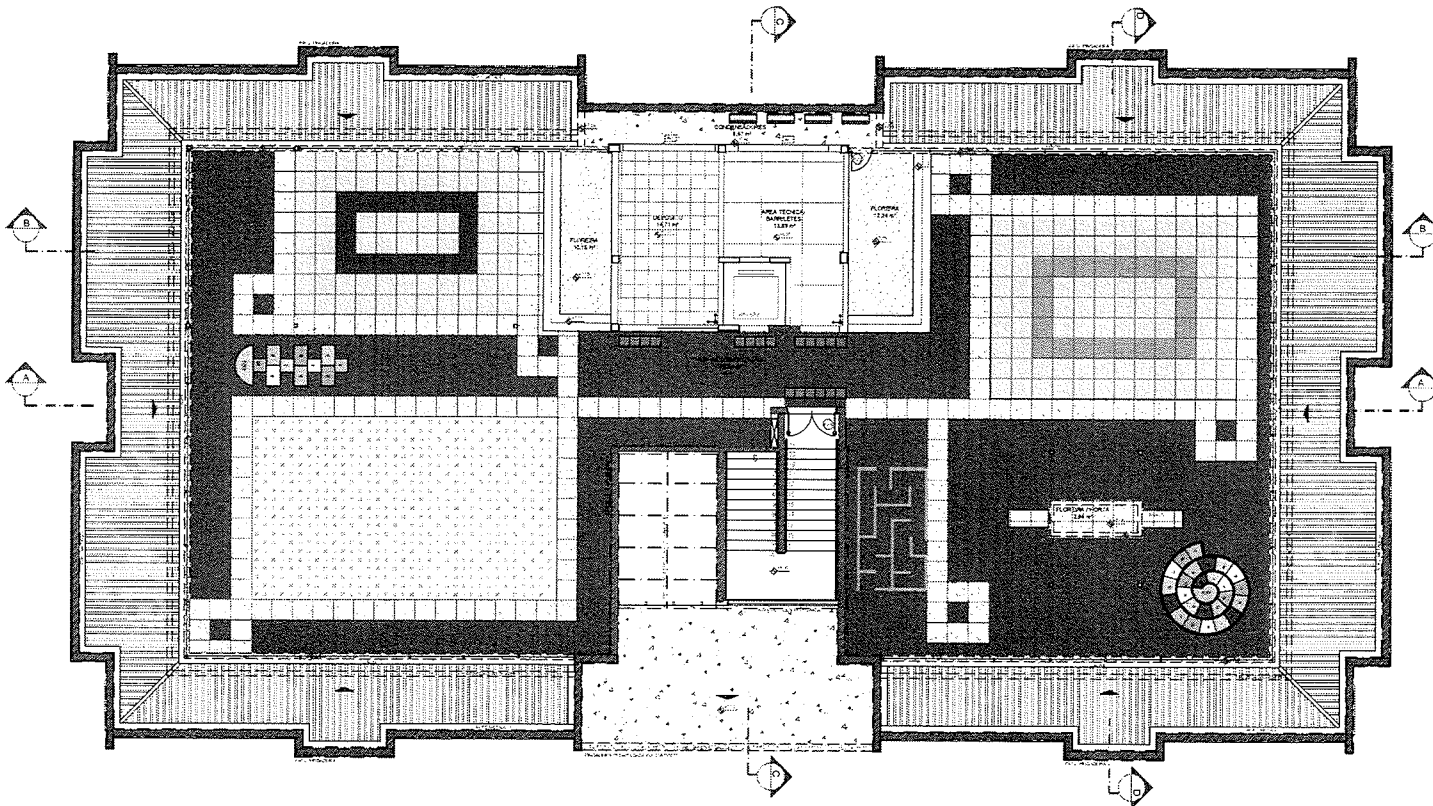

LEGENDA SIMBOLOGIA	
[Symbol]	REFUGIO DE PROTEÇÃO CONTRA INCÊNDIO
[Symbol]	ESCALA DE EMERGÊNCIA
[Symbol]	PLANTA DE PROTEÇÃO CONTRA INCÊNDIO

LEGENDA ESPECIFICAÇÃO DE PISOS - TERRAÇO	
TIPO	ÁREA
[Symbol]	1.000,00
[Symbol]	1.000,00
[Symbol]	1.000,00
[Symbol]	1.000,00
[Symbol]	1.000,00
[Symbol]	1.000,00
[Symbol]	1.000,00
[Symbol]	1.000,00

NOTAS

- MEDIDAS E NÍVEIS EM METROS
- VERIFICAR POSIÇÃO EXATA DOS PILARES NO PROJETO ESTRUTURAL
- VERIFICAR DETALHES CONSTRUTIVOS PERTINENTES NO PROJETO DE DETALHAMENTO
- EM CASO DE CONFLITO DE INFORMAÇÕES ENTRE O PROJETO ORÇAMENTAL E O CADERNO DE ESPECIFICAÇÕES, PREVALERÁ A INFORMAÇÃO CONTIDA NO DESENHO
- ALTERAÇÕES NESTE PROJETO SOMENTE COM AUTORIZAÇÃO EXPRESA DO PDEE

REFERÊNCIA

- PLANILHA DE QUANTITATIVOS - CADERNO DE ENCARGOS
- MEMORIAL DESCRITIVO



PROJETO PADRÃO - FNE

PROPRIETÁRIO: FUNDO NACIONAL DE DESENVOLVIMENTO DA EDUCAÇÃO - FNE

ENDEREÇO: _____

MUNICÍPIO: L.P.

PROPRIETÁRIO: _____

RESP. TÉCNICO: OPEA

AUTOR DO PROJETO: CAU

D.T.O: _____

OPEA

460

1 PLANTA BAIXA TERRAÇO - PAGINAÇÃO DE PISOS
ESCALA 1/75

Rui Nunes Lopes
Rui Nunes Lopes
 Engenheiro Civil
 CREA-CE 320827
 RNP 0615100058

PROGRAMA PROINFÂNCIA - PROJETO TIPO D			
PROJETO DE ARQUITETURA			
COMPONENTE	PLANTA BAIXA TERRAÇO	ARQ	
QUANTIDADE	PAGINAÇÃO DE PISOS		
REVISÃO	ESCALA	PÁGINA	
1.00	1/75	20/58	
FORMATO	ARQUITETURA		

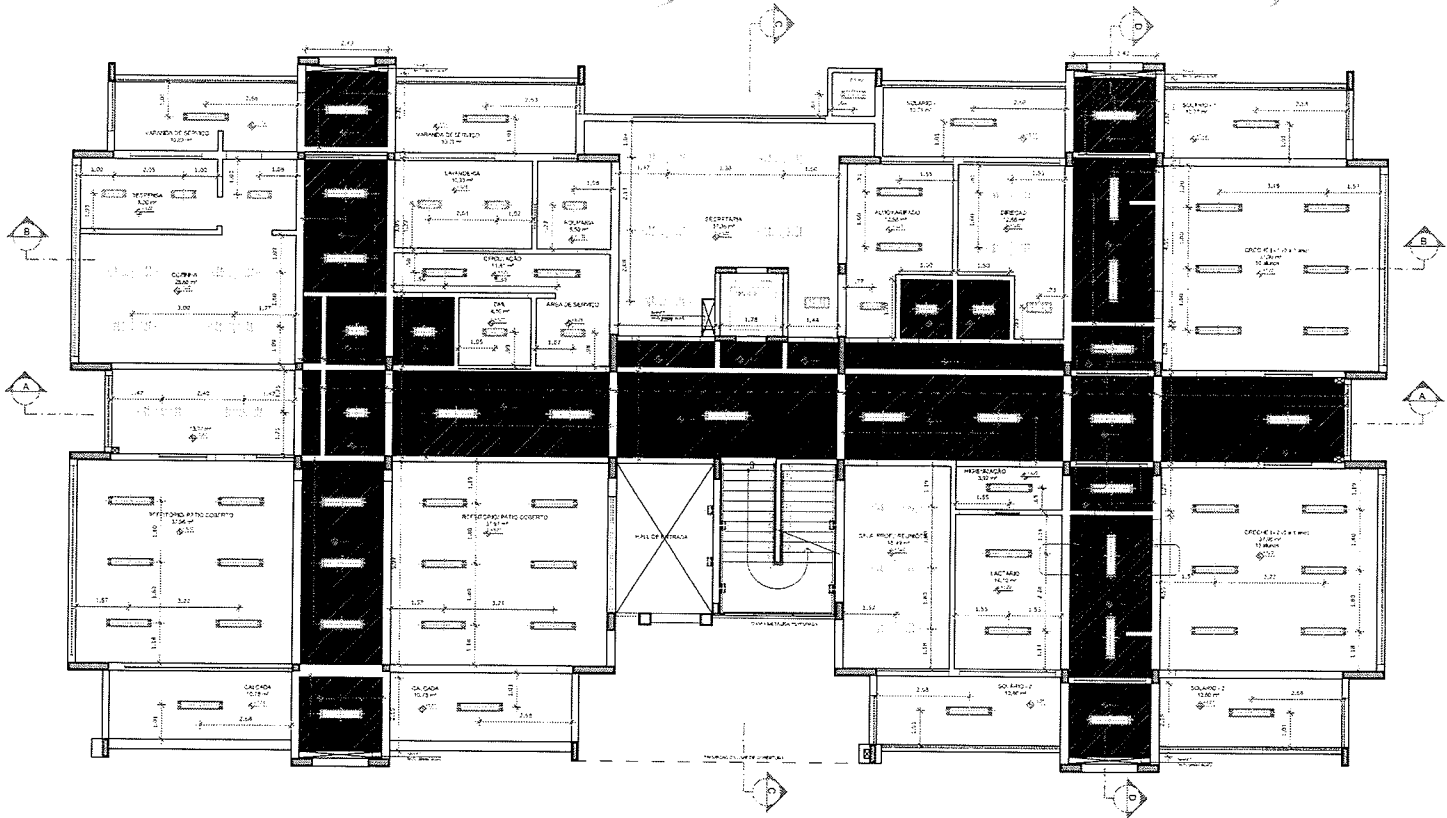

1 PLANTA BAIXA DO TÉRREO
ESCALA 1/75

NOTAS:

- TUBULOS E QUADRAMENTOS
- VERIFICAR POSIÇÃO EXATA DOS TUBOS E QUADRAMENTOS
- VERIFICAR DIMENSÕES COM PLANILHA DE QUANTITATIVOS E PLANILHA DE ESPECIFICAÇÕES DE MATERIAIS
- EM CASO DE CONFLITO DE INFORMAÇÕES ENTRE O PROJETO DE ARQUITETURA E O MEMORIAL DESCRITIVO, PREVALECE A INFORMAÇÃO TÉCNICA DO MEMORIAL DESCRITIVO
- PLANILHAS E PLANILHAS DE QUANTITATIVOS COM AUTORIZAÇÃO EXPRESSA DO FINE

REFERÊNCIAS:

- PLANILHA DE QUANTITATIVOS
- MEMORIAL DESCRITIVO E ESPECIFICAÇÕES TÉCNICAS

LEGENDA:

	INDICAÇÃO DE LOCAL DO FORRO DE CONCRETO		INDICAÇÃO DO TETO
	INDICAÇÃO DE TETO		INDICAÇÃO DO FORRO DE CONCRETO
	INDICAÇÃO DE LOCAL DO FORRO DE CONCRETO		INDICAÇÃO DO TETO
	INDICAÇÃO DE LOCAL DO FORRO DE CONCRETO		INDICAÇÃO DO TETO
	INDICAÇÃO DE LOCAL DO FORRO DE CONCRETO		INDICAÇÃO DO TETO

- NOTAS:**
- EXECUTAR ESTE PROJETO JUNTAMENTE COM OS PROJETOS DE INSTALAÇÕES COMPLEMENTARES;
 - ONDE O FORRO ENCONTRAR DE TOPO COM AS ESQUADRIAS PREVER SANCA TIPO CORTINEIRO;
 - ALTERAÇÕES NESTE PROJETO SOMENTE COM AUTORIZAÇÃO EXPRESSA DO FINE;
- REFERÊNCIAS:**
- MEMORIAL DESCRITIVO E ESPECIFICAÇÕES TÉCNICAS;
 - PLANILHA DE QUANTITATIVOS.

ESPECIFICAÇÃO DE TETO - TÉRREO		
DESCRIÇÃO	ÁREA	
FORRO DE GESSO ACARTONADO	150,53 m ²	
LAJE EM CONCRETO COM ACABAMENTO EM CHAPISCO, REBOCO E PINTURA BRANCO NEVE	421,34 m ²	



PROJETO PADRÃO - FINE

PROPRIETÁRIO: _____

ENDEREÇO: _____

MUNICÍPIO - UF: _____

PROPRIETÁRIO: _____

RESP. TÉCNICO: O.T.A.

AUTOR DO PROJETO: S.A.J.

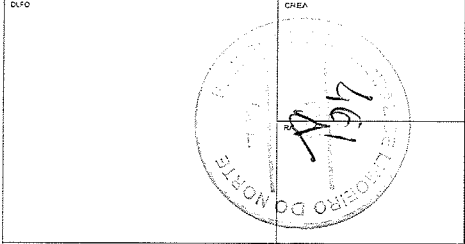

OBSERVAÇÕES: _____

PROGRAMA PROINFÂNCIA - PROJETO TIPO 3
PROJETO DE ARQUITETURA

COORDENADOR GOST - Coordenador Geral de Infraestrutura Educativa	PLANTA DE FORRO PAVIMENTO TÉRREO	ARQ
PROJETO: 21/02/2015	FECHA: 22/04/2015	FOLHA: 21/58

2 DETALHE 1: NEGATIVO E FIXAÇÃO FORRO GESSO ACARTONADO
ESCALA 1/10

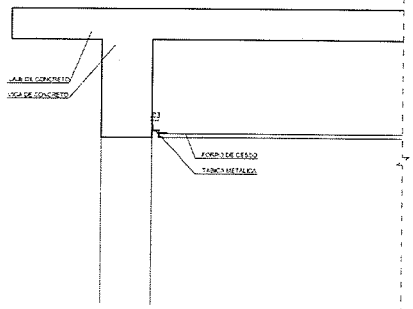

Rui Nunes Lopes
Engenheiro Civil
CREA-CE 320827
RNP 0615100058

LEGENDA DE LUMINÁRIAS		
SÍMBOLO	QUANT.	DESCRIÇÃO
	00	LUMINÁRIA DE SOBREPOR COMPLETA PARA 2 LÂMPADAS T8 32/36W, COM REFLETOR E ALETAS, REF. 3001 ITAIM OU SIMILAR, (dim.: 306x1324mm)
	02	LUMINÁRIA DE SOBREPOR COMPLETA PARA 2 LÂMPADAS T8 18/18W, COM REFLETOR E ALETAS, REF. 3001 ITAIM OU SIMILAR, (dim.: 306x714mm)
	06	LUMINÁRIA DE EMBUTIR COMPLETA PARA 2 LÂMPADAS T8 32/36W, COM REFLETOR E ALETAS, REF. 212, 108 ITAIM OU SIMILAR, (dim.: 306x1324mm)
	01	LUMINÁRIA DE EMBUTIR COMPLETA PARA 2 LÂMPADAS T8 18/18W, COM REFLETOR E ALETAS, REF. 216, 108 ITAIM OU SIMILAR, (dim.: 306x714mm)
	81	LUMINÁRIA DE SOBREPOR COMPLETA PARA 2 LÂMPADAS T8 32/36W, COM REATOR, REF. 3530 ITAIM OU SIMILAR, (dim.: 227x1326mm)
	11	LUMINÁRIA DE SOBREPOR COMPLETA PARA 2 LÂMPADAS T8 18/18W, COM REATOR, REF. 3530 ITAIM OU SIMILAR, (dim.: 227x716mm)
	42	LUMINÁRIA DE EMBUTIR EM FORRO DE GESSO COMPLETA PARA 2 LÂMPADAS T8 32/36W, REF. 2550 ITAIM OU SIMILAR, (dim.: 270x1250mm)
	09	LUMINÁRIA DE EMBUTIR EM FORRO DE GESSO COMPLETA PARA 2 LÂMPADAS T8 18/18W, REF. 2550 ITAIM OU SIMILAR, (dim.: 270x625mm)
	08	LUMINÁRIA DE SOBREPOR TIPO ARANDELA COMPLETA COM VIDRO LATEADO PARA 1 LÂMPADA 15W 20W, REF. TATU 8101 ITAIM OU SIMILAR, (dim.: 225x145mm)
	03	LUMINÁRIA DE SOBREPOR TIPO ARANDELA COMPLETA COM VIDRO TRANSPARENTE PARA 1 LÂMPADA 15W 20W, REF. TATU 8101 ITAIM OU SIMILAR, (dim.: 225x145mm)

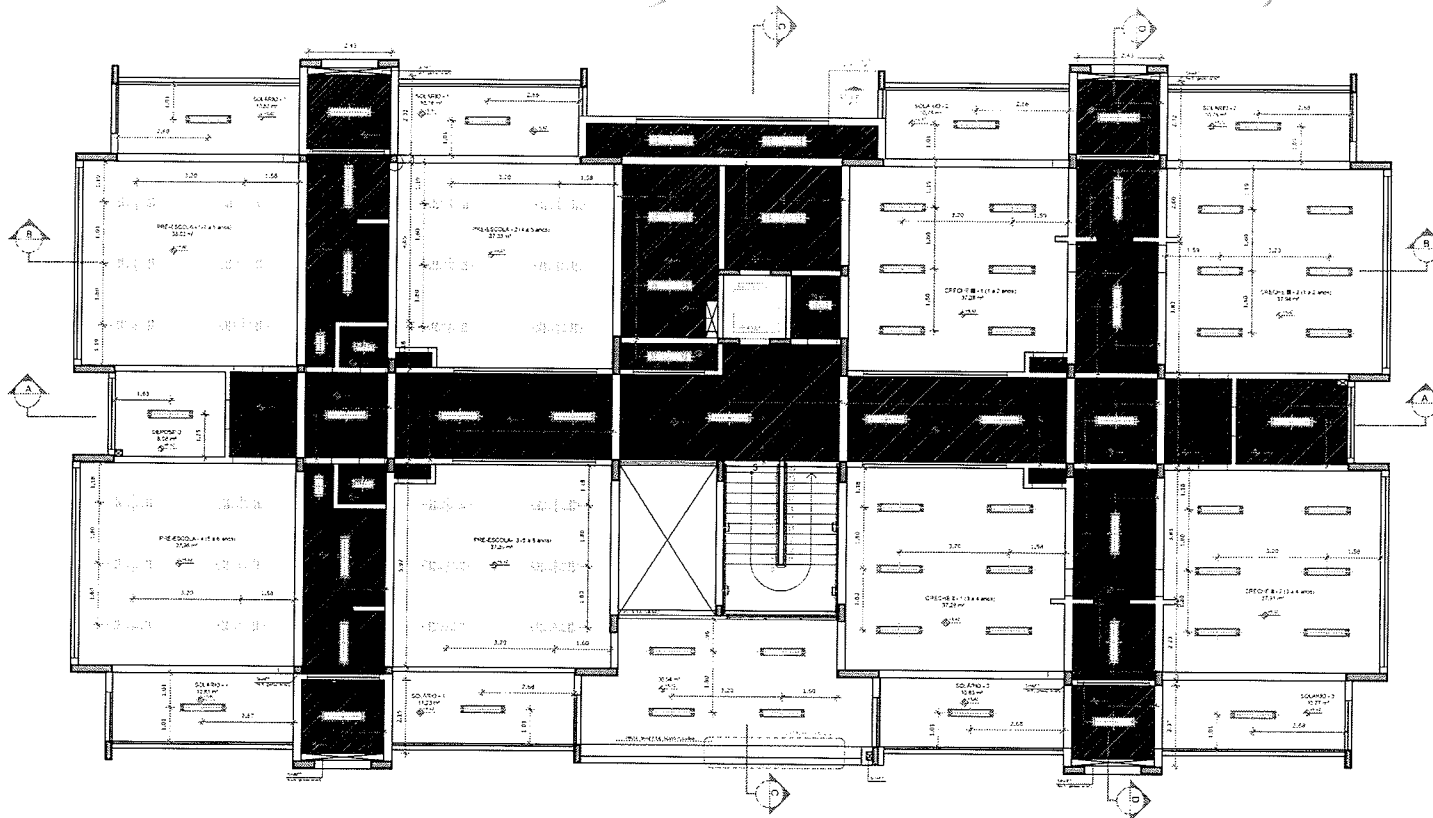

1 PLANTA BAIXA DO PAVIMENTO SUPERIOR
ESCALA 1/75

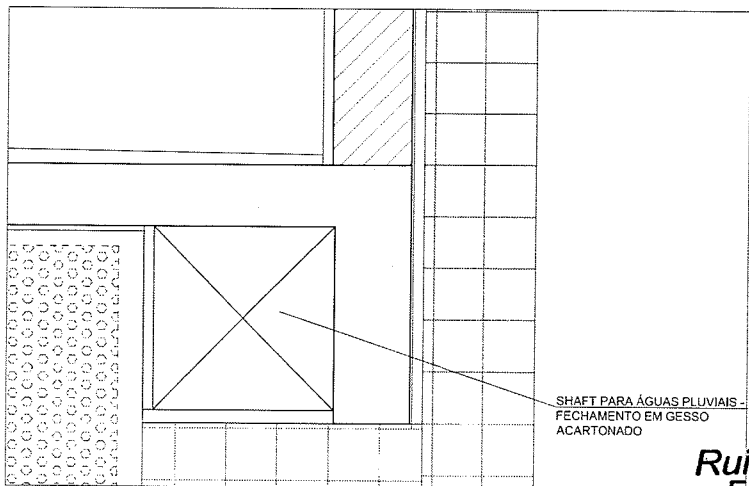

2 DETALHE 2: FECHAMENTO NA FACHADA DO SHAFT DE ÁGUA PLUVIAL
ESCALA 1/5

Rui Nunes Lopes
Engenheiro Civil
CREA Nº 320827
RNP 061510058

LEGENDA DE LUMINÁRIAS		
SÍMBOLO	QUANT.	DESCRIÇÃO
	40	LUMINÁRIA DE SOBREPOR COMPLETA PARA 2 LÂMPADAS T8 32/36W, COM REFLETOR E ALETAS. REF. 3001 ITAIM OU SIMILAR. (dim.: 306x1324mm)
	02	LUMINÁRIA DE SOBREPOR COMPLETA PARA 2 LÂMPADAS T8 16/18W, COM REFLETOR E ALETAS. REF. 3301 ITAIM OU SIMILAR. (dim.: 306x714mm)
	06	LUMINÁRIA DE EMBUTIR COMPLETA PARA 2 LÂMPADAS T8 32/36W, COM REFLETOR E ALETAS. REF. 232, 105 ITAIM OU SIMILAR. (dim.: 306x1324mm)
	01	LUMINÁRIA DE EMBUTIR COMPLETA PARA 2 LÂMPADAS T8 16/18W, COM REFLETOR E ALETAS. REF. 216, 108 ITAIM OU SIMILAR. (dim.: 306x714mm)
	81	LUMINÁRIA DE SOBREPOR COMPLETA PARA 2 LÂMPADAS T8 32/36W, COM REATOR. REF.: 3530 ITAIM OU SIMILAR. (dim.: 227x1325mm)
	11	LUMINÁRIA DE SOBREPOR COMPLETA PARA 2 LÂMPADAS T8 16/18W, COM REATOR. REF.: 3530 ITAIM OU SIMILAR. (dim.: 227x716mm)
	42	LUMINÁRIA DE EMBUTIR EM FORRO DE GESSO COMPLETA PARA 2 LÂMPADAS T8 32/36W. REF. 2530 ITAIM OU SIMILAR. (dim.: 270x1250mm)
	09	LUMINÁRIA DE EMBUTIR EM FORRO DE GESSO COMPLETA PARA 2 LÂMPADAS T8 16/18W. REF. 2530 ITAIM OU SIMILAR. (dim.: 270x525mm)
	08	LUMINÁRIA DE SOBREPOR TIPO ARANDELA COMPLETA COM VIDRO JATEADO PARA 1 LÂMPADA 15W/20W/23W. REF. OLIVINO 8154 ITAIM OU SIMILAR. (dim.: 250x145mm)
	03	LUMINÁRIA DE SOBREPOR TIPO ARANDELA COMPLETA COM VIDRO TRANSPARENTE PARA 1 LÂMPADA 15W/20W/23W. REF. TATU 891 ITAIM OU SIMILAR. (dim.: 225x145mm)

NOTAS:

- VERIFICAR E EXECUTAR ESTE PROJETO JUNTAMENTE COM OS PROJETOS DE INSTALAÇÕES ELÉTRICAS, PLUMBAGEM, HIDRÁULICA, GÁS E SANEAMENTO.
- VERIFICAR E EXECUTAR ESTE PROJETO JUNTAMENTE COM OS PROJETOS DE INSTALAÇÕES DE SANEAMENTO, PLUMBAGEM, HIDRÁULICA, GÁS E SANEAMENTO.
- VERIFICAR E EXECUTAR ESTE PROJETO JUNTAMENTE COM OS PROJETOS DE INSTALAÇÕES DE SANEAMENTO, PLUMBAGEM, HIDRÁULICA, GÁS E SANEAMENTO.
- ALTERAÇÕES NESTE PROJETO DEVEM SER FEITAS COM A AUTORIZAÇÃO EXPRESSA DO FNDCE.

REFERÊNCIAS:

- PLANTILHA DE QUANTITATIVOS
- MEMORIAL DESCRITIVO E ESPECIFICAÇÕES TÉCNICAS

LEGENDA:

	INDICAÇÃO DE ABERTURAS EM PAREDES		INDICAÇÃO DE LUMINÁRIAS
	INDICAÇÃO DE PORTAS		INDICAÇÃO DE PORTAS
	INDICAÇÃO DE JANELAS		INDICAÇÃO DE LUMINÁRIAS (INDICADAS, PRÉ-INSTALADAS, ETC.)
	INDICAÇÃO DE LUMINÁRIAS		INDICAÇÃO DE LUMINÁRIAS

- NOTAS:
- EXECUTAR ESTE PROJETO JUNTAMENTE COM OS PROJETOS DE INSTALAÇÕES COMPLEMENTARES;
 - ONDE O FORRO ENCONTRAR DE TOPO COM AS ESQUADRIAS PREVER SANCA TIPO CORTINEIRO;
 - ALTERAÇÕES NESTE PROJETO SOMENTE COM AUTORIZAÇÃO EXPRESSA DO FNDCE;
- REFERÊNCIAS:
- MEMORIAL DESCRITIVO E ESPECIFICAÇÕES TÉCNICAS;
 - PLANTILHA DE QUANTITATIVOS.

ESPECIFICAÇÃO DE TETO - 2º PAVIMENTO		
DESCRIÇÃO	ÁREA	
FORRO DE GESSO ACARTONADO	172,04 m²	
LAJE EM CONCRETO COM ACABAMENTO EM CHAPISCO, REBOCO E PINTURA BRANCO NEVE	428,98 m²	

FNDE Fundo Nacional do Desenvolvimento da Educação Ministério da Educação BRASIL

PROJETO PADRÃO - FNDE

PROPRIETÁRIO: _____

ENDEREÇO: _____

MARCO - UF: _____

PROPRIETÁRIO: _____

RESP. TÉCNICO: CREA _____

AUTOR DO PROJETO: CREA _____

OLPO _____ CREA _____

OBSERVAÇÕES:

PROGRAMA PROINFÂNCIA - PROJETO TIPO 3
PROJETO DE ARQUITETURA

PLANTA DE FORRO
PAVIMENTO SUPERIOR

ARQ

22/58

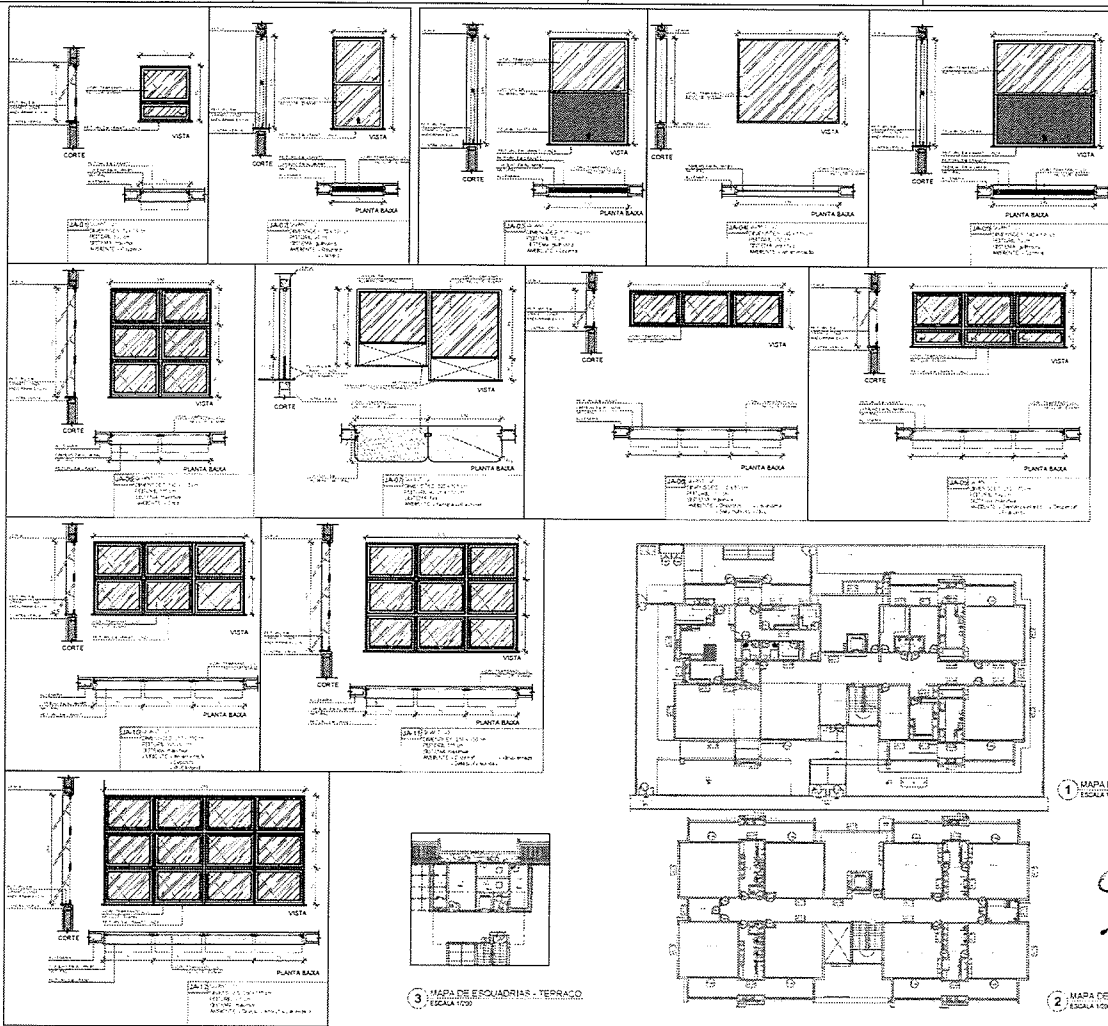

NOTA:
 1. OBRAS DE RECONSTRUÇÃO DE EDIFÍCIO EXISTENTE, COM RECONSTRUÇÃO DE TODA A COBERTURA, RECONSTRUÇÃO DE TODAS AS PAREDES EXTERIORES E INTERIORES, RECONSTRUÇÃO DE TODAS AS PORTAS E JANELAS, RECONSTRUÇÃO DE TODAS AS ESCADARIAS, RECONSTRUÇÃO DE TODAS AS SANITÁRIAS, RECONSTRUÇÃO DE TODAS AS COZINHAS, RECONSTRUÇÃO DE TODAS AS SALAS DE AULA, RECONSTRUÇÃO DE TODAS AS SALAS DE ESTUDO, RECONSTRUÇÃO DE TODAS AS SALAS DE REPOZICIONAMENTO, RECONSTRUÇÃO DE TODAS AS SALAS DE ATIVIDADES, RECONSTRUÇÃO DE TODAS AS SALAS DE ESPORTE, RECONSTRUÇÃO DE TODAS AS SALAS DE LER E ESCREVER, RECONSTRUÇÃO DE TODAS AS SALAS DE INFORMÁTICA, RECONSTRUÇÃO DE TODAS AS SALAS DE ARTE, RECONSTRUÇÃO DE TODAS AS SALAS DE MÚSICA, RECONSTRUÇÃO DE TODAS AS SALAS DE DANÇA, RECONSTRUÇÃO DE TODAS AS SALAS DE TEATRO, RECONSTRUÇÃO DE TODAS AS SALAS DE CINEMA, RECONSTRUÇÃO DE TODAS AS SALAS DE AUDITÓRIO, RECONSTRUÇÃO DE TODAS AS SALAS DE CONFERÊNCIA, RECONSTRUÇÃO DE TODAS AS SALAS DE REUNIÃO, RECONSTRUÇÃO DE TODAS AS SALAS DE ESTUDO DE CASO, RECONSTRUÇÃO DE TODAS AS SALAS DE DEBATE, RECONSTRUÇÃO DE TODAS AS SALAS DE TRABALHO EM GRUPO, RECONSTRUÇÃO DE TODAS AS SALAS DE PROJETO, RECONSTRUÇÃO DE TODAS AS SALAS DE PESQUISA, RECONSTRUÇÃO DE TODAS AS SALAS DE INOVAÇÃO, RECONSTRUÇÃO DE TODAS AS SALAS DE EMPREENDEDORISMO, RECONSTRUÇÃO DE TODAS AS SALAS DE GESTÃO DE NEGÓCIOS, RECONSTRUÇÃO DE TODAS AS SALAS DE MARKETING, RECONSTRUÇÃO DE TODAS AS SALAS DE VENDAS, RECONSTRUÇÃO DE TODAS AS SALAS DE ADMINISTRAÇÃO, RECONSTRUÇÃO DE TODAS AS SALAS DE CONTABILIDADE, RECONSTRUÇÃO DE TODAS AS SALAS DE ECONOMIA, RECONSTRUÇÃO DE TODAS AS SALAS DE DIREITO, RECONSTRUÇÃO DE TODAS AS SALAS DE PSICOLOGIA, RECONSTRUÇÃO DE TODAS AS SALAS DE PEDAGOGIA, RECONSTRUÇÃO DE TODAS AS SALAS DE EDUCAÇÃO ESPECIAL, RECONSTRUÇÃO DE TODAS AS SALAS DE EDUCAÇÃO DE Jovens e Adultos, RECONSTRUÇÃO DE TODAS AS SALAS DE EDUCAÇÃO PROFISSIONAL, RECONSTRUÇÃO DE TODAS AS SALAS DE EDUCAÇÃO TECNOLÓGICA, RECONSTRUÇÃO DE TODAS AS SALAS DE EDUCAÇÃO EM SAÚDE, RECONSTRUÇÃO DE TODAS AS SALAS DE EDUCAÇÃO AMBIENTAL, RECONSTRUÇÃO DE TODAS AS SALAS DE EDUCAÇÃO PARA O TRABALHO, RECONSTRUÇÃO DE TODAS AS SALAS DE EDUCAÇÃO PARA A CIDADANIA, RECONSTRUÇÃO DE TODAS AS SALAS DE EDUCAÇÃO PARA A VIDA, RECONSTRUÇÃO DE TODAS AS SALAS DE EDUCAÇÃO PARA O CIDADÃO, RECONSTRUÇÃO DE TODAS AS SALAS DE EDUCAÇÃO PARA O CIDADÃO RESPONSÁVEL, RECONSTRUÇÃO DE TODAS AS SALAS DE EDUCAÇÃO PARA O CIDADÃO PARTICIPATIVO, RECONSTRUÇÃO DE TODAS AS SALAS DE EDUCAÇÃO PARA O CIDADÃO ATIVO, RECONSTRUÇÃO DE TODAS AS SALAS DE EDUCAÇÃO PARA O CIDADÃO CRIATIVO, RECONSTRUÇÃO DE TODAS AS SALAS DE EDUCAÇÃO PARA O CIDADÃO INOVADOR, RECONSTRUÇÃO DE TODAS AS SALAS DE EDUCAÇÃO PARA O CIDADÃO EMPREENDEDOR, RECONSTRUÇÃO DE TODAS AS SALAS DE EDUCAÇÃO PARA O CIDADÃO GESTOR, RECONSTRUÇÃO DE TODAS AS SALAS DE EDUCAÇÃO PARA O CIDADÃO LÍDER, RECONSTRUÇÃO DE TODAS AS SALAS DE EDUCAÇÃO PARA O CIDADÃO INFLUENTE, RECONSTRUÇÃO DE TODAS AS SALAS DE EDUCAÇÃO PARA O CIDADÃO RESPONSÁVEL, RECONSTRUÇÃO DE TODAS AS SALAS DE EDUCAÇÃO PARA O CIDADÃO PARTICIPATIVO, RECONSTRUÇÃO DE TODAS AS SALAS DE EDUCAÇÃO PARA O CIDADÃO ATIVO, RECONSTRUÇÃO DE TODAS AS SALAS DE EDUCAÇÃO PARA O CIDADÃO CRIATIVO, RECONSTRUÇÃO DE TODAS AS SALAS DE EDUCAÇÃO PARA O CIDADÃO INOVADOR, RECONSTRUÇÃO DE TODAS AS SALAS DE EDUCAÇÃO PARA O CIDADÃO EMPREENDEDOR, RECONSTRUÇÃO DE TODAS AS SALAS DE EDUCAÇÃO PARA O CIDADÃO GESTOR, RECONSTRUÇÃO DE TODAS AS SALAS DE EDUCAÇÃO PARA O CIDADÃO LÍDER, RECONSTRUÇÃO DE TODAS AS SALAS DE EDUCAÇÃO PARA O CIDADÃO INFLUENTE.

LEGENDA

	MUR		PORTA
	JANELA		ESCALA
	LANTARINA		LANTARINA
	LANTARINA		LANTARINA
	LANTARINA		LANTARINA

MAPA DE ESCADARIAS

QUADRA	ESCALA	TIPO	ORIENTAÇÃO	ÁREA	PERÍMETRO
1	1	1	1	1	1
2	2	2	2	2	2
3	3	3	3	3	3
4	4	4	4	4	4
5	5	5	5	5	5
6	6	6	6	6	6
7	7	7	7	7	7
8	8	8	8	8	8
9	9	9	9	9	9
10	10	10	10	10	10
11	11	11	11	11	11
12	12	12	12	12	12
13	13	13	13	13	13
14	14	14	14	14	14
15	15	15	15	15	15
16	16	16	16	16	16
17	17	17	17	17	17
18	18	18	18	18	18
19	19	19	19	19	19
20	20	20	20	20	20
21	21	21	21	21	21
22	22	22	22	22	22
23	23	23	23	23	23
24	24	24	24	24	24
25	25	25	25	25	25
26	26	26	26	26	26
27	27	27	27	27	27
28	28	28	28	28	28
29	29	29	29	29	29
30	30	30	30	30	30
31	31	31	31	31	31
32	32	32	32	32	32
33	33	33	33	33	33
34	34	34	34	34	34
35	35	35	35	35	35
36	36	36	36	36	36
37	37	37	37	37	37
38	38	38	38	38	38
39	39	39	39	39	39
40	40	40	40	40	40
41	41	41	41	41	41
42	42	42	42	42	42
43	43	43	43	43	43
44	44	44	44	44	44
45	45	45	45	45	45
46	46	46	46	46	46
47	47	47	47	47	47
48	48	48	48	48	48
49	49	49	49	49	49
50	50	50	50	50	50
51	51	51	51	51	51
52	52	52	52	52	52
53	53	53	53	53	53
54	54	54	54	54	54
55	55	55	55	55	55
56	56	56	56	56	56
57	57	57	57	57	57
58	58	58	58	58	58
59	59	59	59	59	59
60	60	60	60	60	60
61	61	61	61	61	61
62	62	62	62	62	62
63	63	63	63	63	63
64	64	64	64	64	64
65	65	65	65	65	65
66	66	66	66	66	66
67	67	67	67	67	67
68	68	68	68	68	68
69	69	69	69	69	69
70	70	70	70	70	70
71	71	71	71	71	71
72	72	72	72	72	72
73	73	73	73	73	73
74	74	74	74	74	74
75	75	75	75	75	75
76	76	76	76	76	76
77	77	77	77	77	77
78	78	78	78	78	78
79	79	79	79	79	79
80	80	80	80	80	80
81	81	81	81	81	81
82	82	82	82	82	82
83	83	83	83	83	83
84	84	84	84	84	84
85	85	85	85	85	85
86	86	86	86	86	86
87	87	87	87	87	87
88	88	88	88	88	88
89	89	89	89	89	89
90	90	90	90	90	90
91	91	91	91	91	91
92	92	92	92	92	92
93	93	93	93	93	93
94	94	94	94	94	94
95	95	95	95	95	95
96	96	96	96	96	96
97	97	97	97	97	97
98	98	98	98	98	98
99	99	99	99	99	99
100	100	100	100	100	100

FADE Fundação de Amparo à Pesquisa do Estado de Pernambuco
 GOVERNO FEDERAL
 BRASIL
 PATRIA EDUCADORA

PROJETO PADRÃO - FNDE

PROPRIETÁRIO: _____
 ENDEREÇO: _____
 MUNICÍPIO - UF: _____
 PROPRIETÁRIO: _____
 RESP. TÉCNICO: _____
 AUTOR DO PROJETO: _____
 DATA: _____
 PLAN: _____
 OBSERVAÇÕES: _____

PROGRAMA PROINFANCIA - PROJETO TIPO 3
 PROJETO DE ARQUITETURA

ESSEI - Educação Científica e Matemática	DETAΛHAMENTO DE ESCADARIAS	JANELAS	ARQ
			26/58

Rui Nunes Lopes
 Engenheiro Civil
 CREA-CE 320827
 RNP 0615100058



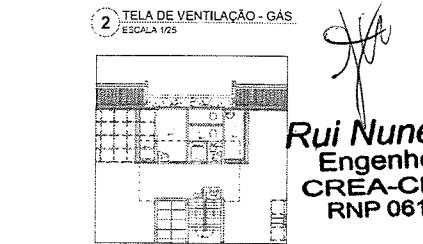
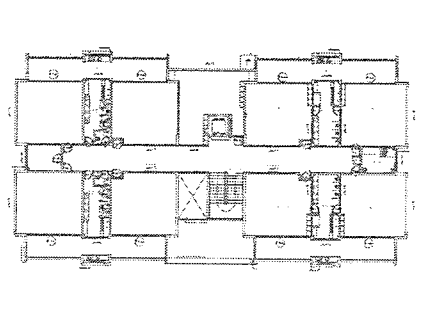
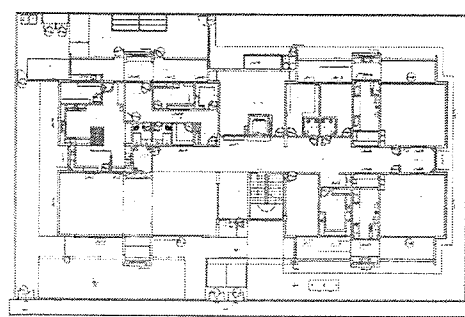
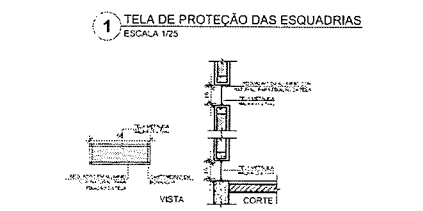
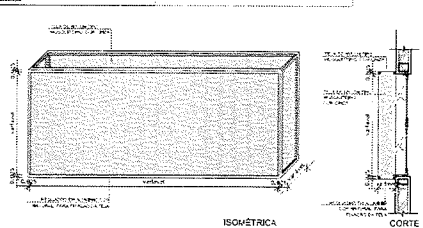
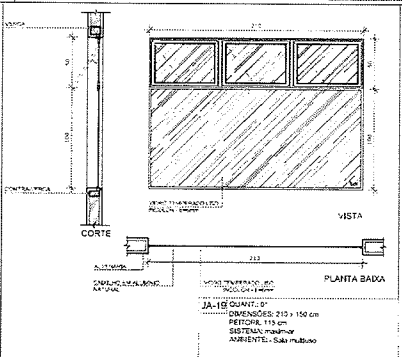
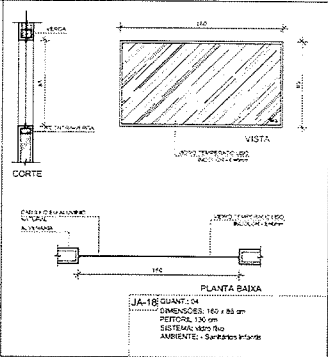
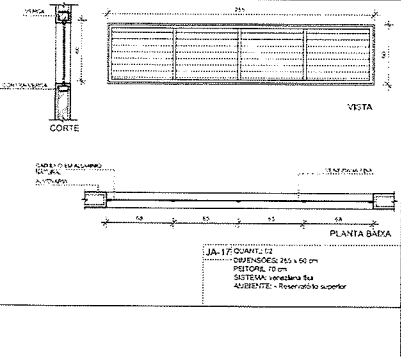
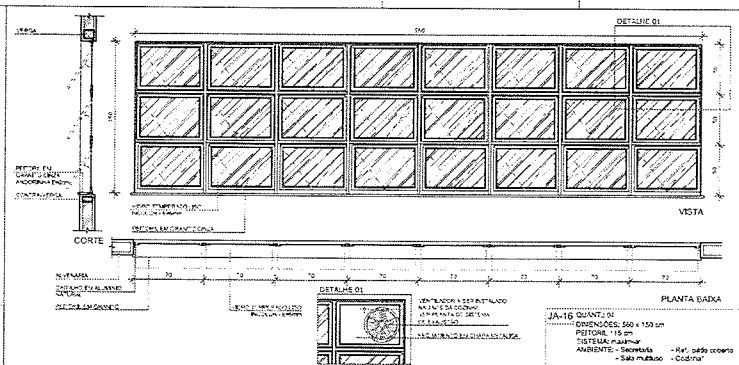
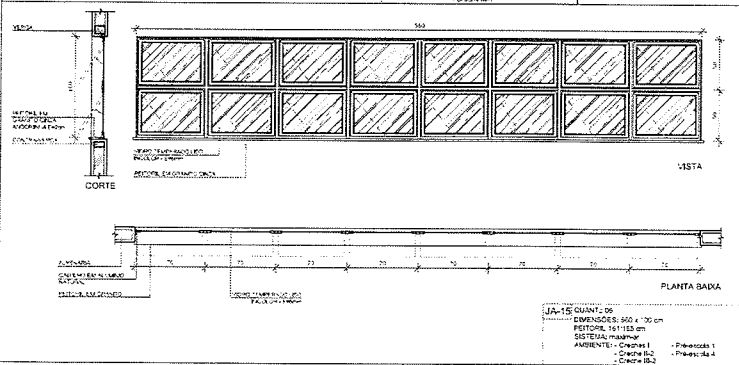
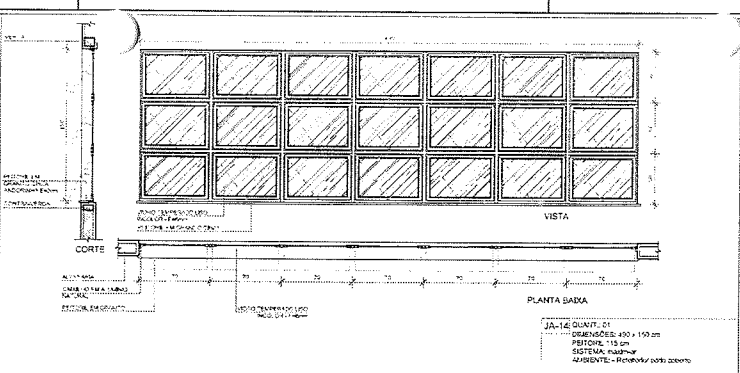
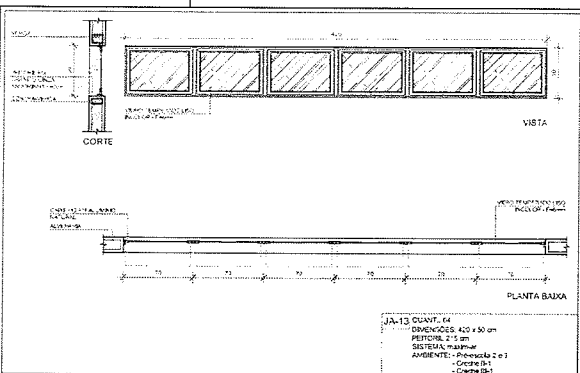

NOTAS

- MEDIDAS E PREÇOS EM METRO
- VERIFICAR POSIÇÃO E DATA DAS PLANTAS NO RELATÓRIO DE VANTAGEM
- VERIFICAR E REVISAR OS CONTEÚDOS DE MATERIAIS E PREÇOS DE MATERIAIS
- EM CASO DE FORTUITO DE MODIFICAÇÕES ENTRE O PROJETO ORÇAMENTO E EXECUÇÃO, REVISAR E APROVAÇÃO COMEÇA AOS DESENVOLVIMENTOS
- ALTERAÇÕES DE MATERIAIS DEVE SER COM AUTORIZAÇÃO E PREVISÃO DO PREÇO

REFERÊNCIAS

- PLANTAS DE ALINHAMENTOS
- MEMORIAL DESCRITIVO E ESPECIFICAÇÕES TÉCNICAS

LEGENDA

	INDICAÇÃO DE JANELAS EM VISTA E CORTE		INDICAÇÃO DE VISTOS
	INDICAÇÃO DE CORTES		ESPECIFICAÇÕES DE MATERIAIS
	INDICAÇÃO DE TIPOLOGIA		INDICAÇÃO DE ELEMENTOS (JANELAS, PORTAS, ETC.)

MAPA DE ESQUADRIAS

LEGENDA DE JANELAS - JANELAS ALUMÍNIO

NUM.	Dimensões (cm)	Quant.	Reitor (cm)	Sistema	Ambientes
JA-13	400 x 50	14	215	Alumínio	Reservatório 2 e 3, Cozinha 1 e 2
JA-14	400 x 150	01	115	Alumínio	Reservatório coberto
JA-15	500 x 100	06	161,18	Alumínio	Cozinha 1, 2 e 3, Cozinha 2 e 3
JA-16	550 x 150	01	115	Alumínio	Sala coberta, Sala multiuso, Cozinha
JA-17	250 x 50	12	50	Alumínio	Reservatório superior
JA-18	160 x 80	04	115	Alumínio	Salas 18 e 19
JA-19	210 x 150	01	115	Alumínio	Sala multiuso
JA-20	210 x 150	01	115	Alumínio	Sala multiuso

FNDE Fundo Nacional de Desenvolvimento Educacional
 Ministério da Educação
GOVERNO FEDERAL
BRASIL
 PATRIÁ EDUCADORA

PROJETO PADRÃO - FNDE

PROPRIETÁRIO: _____
 ENDEREÇO: _____
 MUNICÍPIO - UF: _____

PROPRIETÁRIO: _____
 RESP. TÉCNICO: **CREA**
 AUTOR DO PROJETO: **CAU**

DLFO: _____ CREA: _____

RESERVA MUNICIPAL DE 10%

Rui Nunes Lopes
 Engenheiro Civil
 CREA-CE 320827
 RNP 0615100058

PROGRAMA PROINFÂNCIA - PROJETO TIPO 3
 PROJETO DE ARQUITETURA

DETALHAMENTO DE ESQUADRIAS
 JANELAS

ARQ

27/58

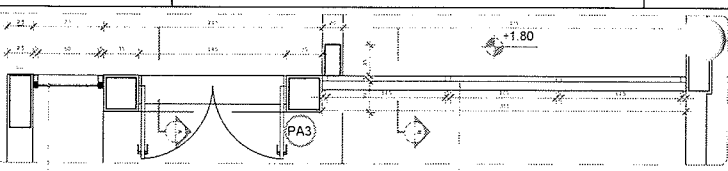

PELE DE VIDRO (CAIXILHO EM ALUMÍNIO ANODIZADO NATURAL COM VIDRO TEMPERADO INCOLOR E=6MM



CHAPA DE AÇO CARBONO PERFURADA GALVANIZADA, SOLDADA NO PERFIL METÁLICO

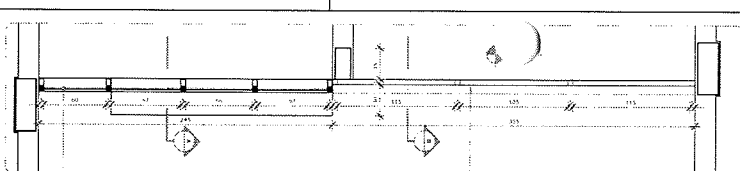

PELE DE VIDRO - CAIXILHO EM ALUMÍNIO ANODIZADO NATURAL COM VIDRO TEMPERADO INCOLOR E=6MM



CHAPA DE AÇO CARBONO PERFURADA GALVANIZADA, SOLDADA NO PERFIL METÁLICO

NOTAS

- MEDIDA E NÚMERO EM CENTÍMETROS
- EFETUAR QUOTE DE ESQUADRIAS PLANAS NO PROJETO ESTRUTURAL
- VERIFICAR DETALHES CONSTRUTIVOS PERTENCENTES NAS PRANCHAS DE DETALHAMENTO
- EM CASO DE CONFLITO DE ESPECIFICAÇÕES ENTRE O PROJETO ORÇAMENTAL E O MEMORIAL DESCRITIVO, PREVALECE A INFORMAÇÃO CONTIDA NOS DESENHOS
- PARA CONDIÇÕES DE ACABAMENTO COM ESMALTE MEDIDAS 75x100"
- ALTERAÇÃO DE NESTE PROJETO SOMENTE COM AUTORIZAÇÃO EXPRESSA DO FIDE

REFERÊNCIAS

- PLANILHA DE QUANTITATIVOS
- MEMORIAL DESCRITIVO E ESPECIFICAÇÕES TÉCNICAS

1 PLANTA BAIXA TÉRREO ESCALA 1/25

2 PLANTA BAIXA PAV SUPERIOR ESCALA 1/25

LEGENDA			
	INDICAÇÃO DE PLANTA E CORTE		INDICAÇÃO DE VISTA
	INDICAÇÃO DE CORTES		ESPECIFICAÇÃO DE MATERIAS
	INDICAÇÃO DE FACHADAS		INDICAÇÃO DE FUROS
	INDICAÇÃO DE PORTAS E JANELAS		INDICAÇÃO DE ELEMENTOS (SANGUAS, PATELEÇAS, ETC.)

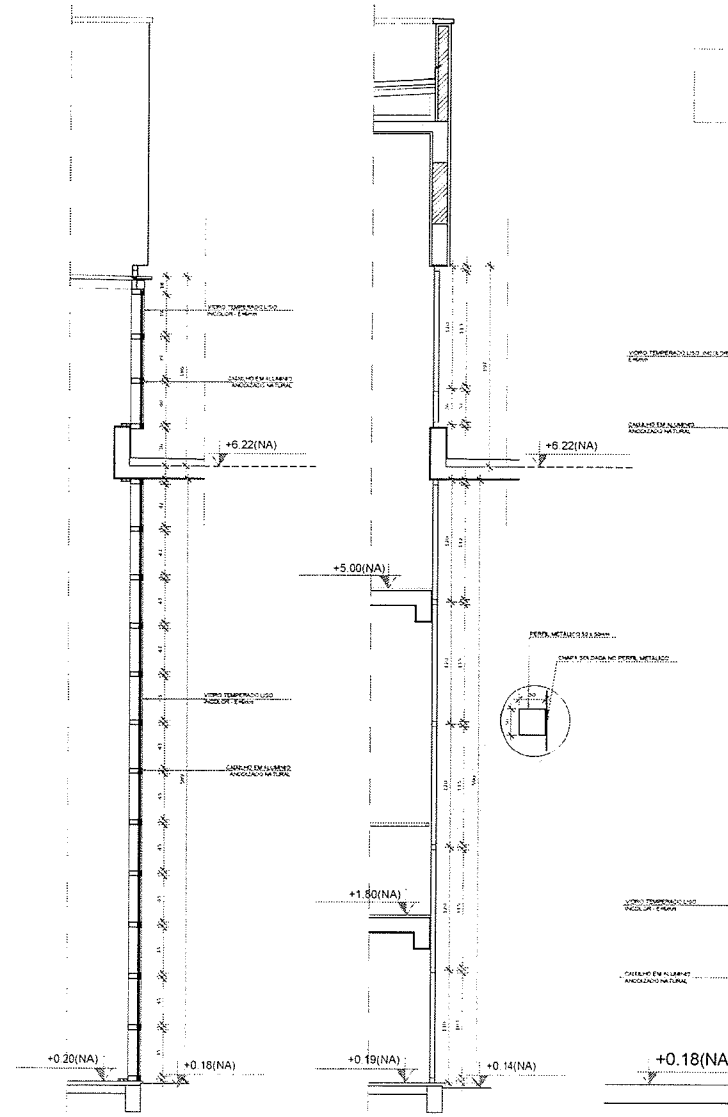

3 CORTE AA ESCALA 1/25

4 CORTE BB ESCALA 1/25

5 VISTA 1 ESCALA 1/25

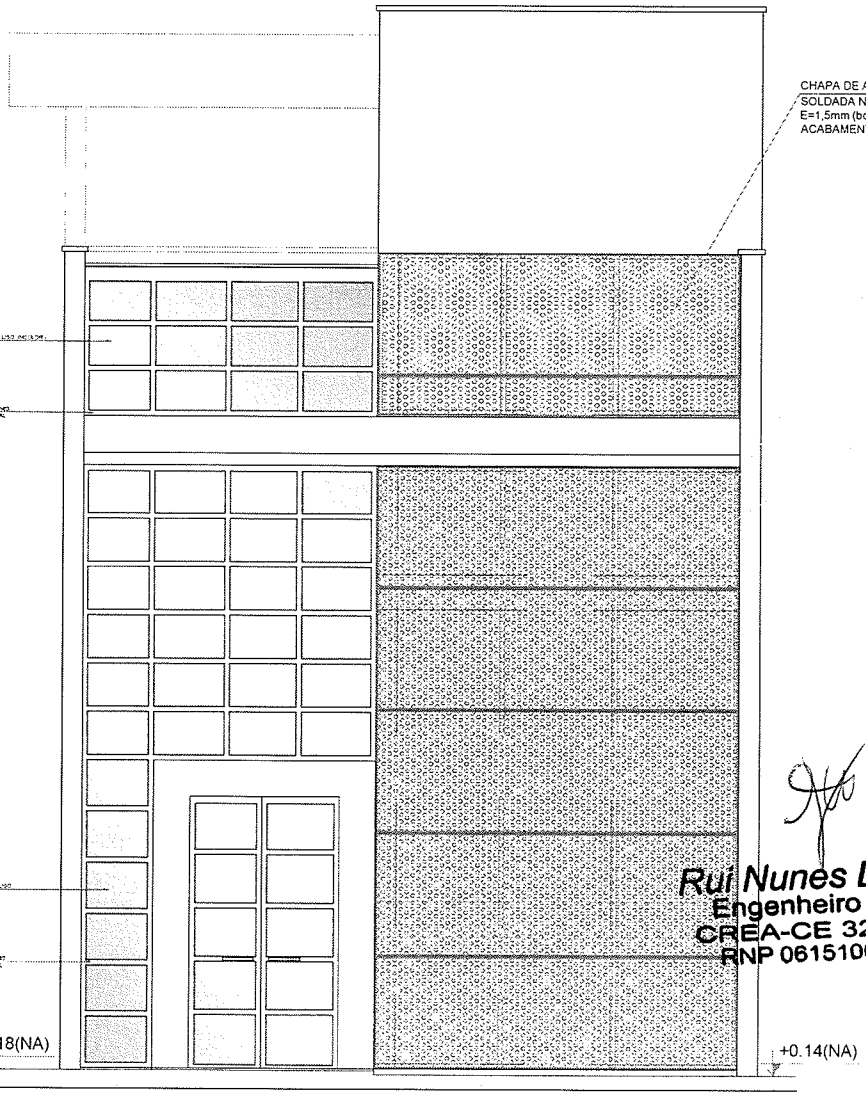

CHAPA DE AÇO CARBONO PERFURADA, GALVANIZADA, SOLDADA NO PERFIL METÁLICO. E=1,5mm (bobina de 1,20m) ACABAMENTO: TINTA ESMALTE CINZA CLARO

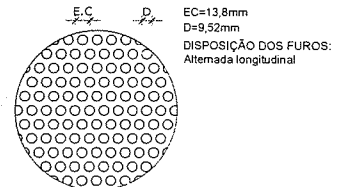

Rui Nunes Lopes
Engenheiro Civil
CREA-CE 320827
RNP 0615100058

FNDE Fundo Nacional do Desenvolvimento da Educação	Ministério da Educação	GOVERNO FEDERAL BRASIL PÁTRIA EDUCADORA
PROJETO PADRÃO - FNDE		
PROPRIETÁRIO:		
ENDEREÇO:		
MUNICÍPIO:		
PROPRIETÁRIO:		
RESP. TÉCNICO:	CPLA	
AUTOR DO PROJETO:	GAP	
D.U.O:	CPLA	
PROGRAMA PROINFÂNCIA - PROJETO TIPO 3		
PROJETO DE ARQUITETURA		
COMPONENTES:	DETALHAMENTO DE ESQUADRIAS PELE DE VIDRO	ARQ
PROJETO: 01/2014	REVISÃO: 01	DATA: 28/05/14
		PRIMEIRA: 28/58

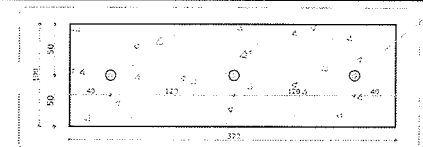

DETALHE - 02
VISTA

1 PLANTA BAIXA - MASTROS
ESCALA 1/25

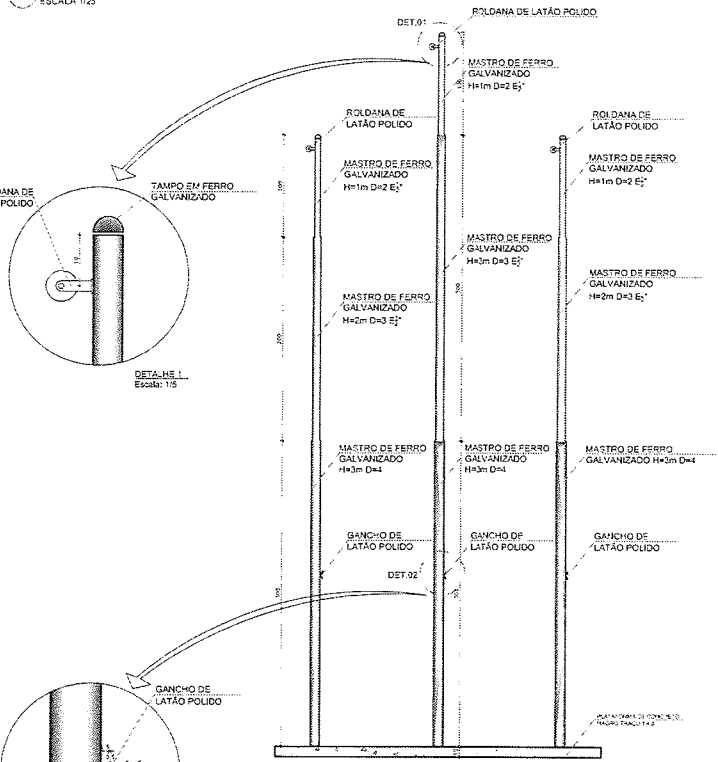

2 VISTA FRONTAL - MASTRO
ESCALA 1/25

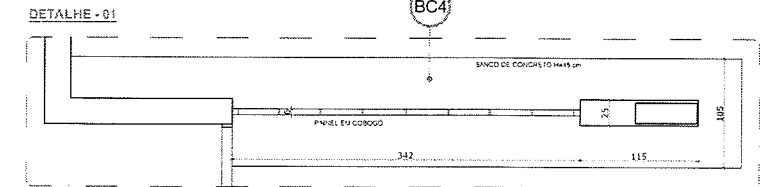

6 PLANTA - PAINEL DE COBOGO
ESCALA 1/25



3 PLANTA DE COBERTURA - CLARABOIA
ESCALA 1/25

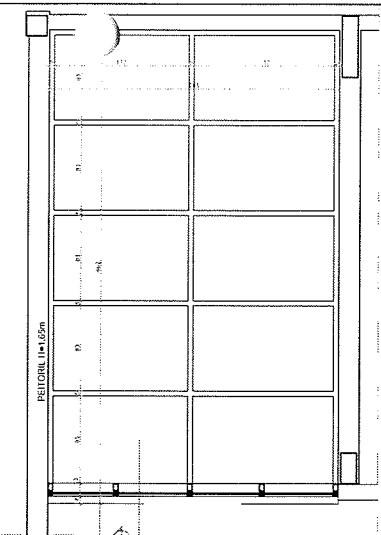

4 PLANTA DE ESTRUTURA - CLARABOIA
ESCALA 1/25

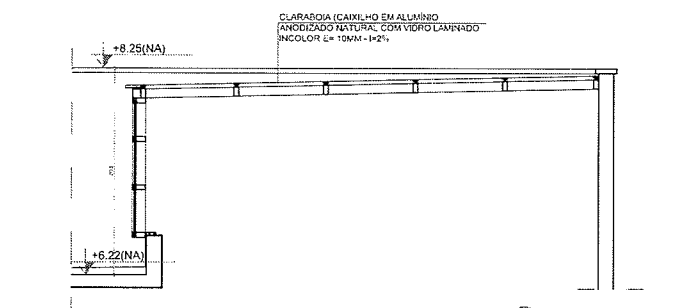

5 CORTE AA
ESCALA 1/25

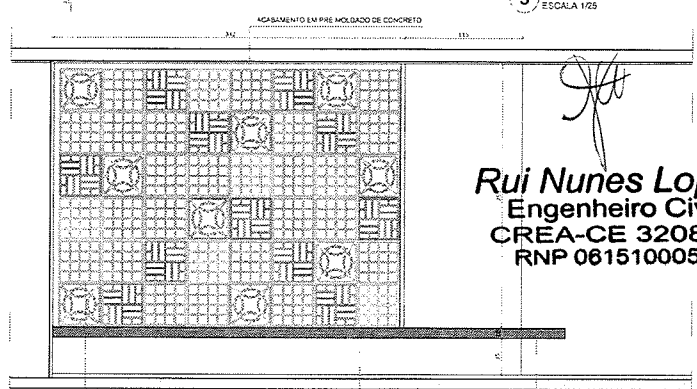

7 CORTE - PAINEL EM COBOGO
ESCALA 1/25

NOTAS:
- EM TODOS OS CASOS, O PROJETO DEVE SER EXECUTADO DE ACORDO COM O PROJETO DE ARQUITETURA E O PROJETO DE ESTRUTURA.
- O PROJETO DE ARQUITETURA DEVE SER EXECUTADO DE ACORDO COM O PROJETO DE ESTRUTURA E O PROJETO DE ARQUITETURA.
- O PROJETO DE ESTRUTURA DEVE SER EXECUTADO DE ACORDO COM O PROJETO DE ARQUITETURA E O PROJETO DE ESTRUTURA.
- O PROJETO DE ARQUITETURA DEVE SER EXECUTADO DE ACORDO COM O PROJETO DE ARQUITETURA E O PROJETO DE ESTRUTURA.
- O PROJETO DE ESTRUTURA DEVE SER EXECUTADO DE ACORDO COM O PROJETO DE ARQUITETURA E O PROJETO DE ESTRUTURA.
- O PROJETO DE ARQUITETURA DEVE SER EXECUTADO DE ACORDO COM O PROJETO DE ARQUITETURA E O PROJETO DE ESTRUTURA.
- O PROJETO DE ESTRUTURA DEVE SER EXECUTADO DE ACORDO COM O PROJETO DE ARQUITETURA E O PROJETO DE ESTRUTURA.

LEGENDA:

	INDICAÇÃO DE MASTRO NA PLANTA E CORTE		INDICAÇÃO DE VISTAS
	INDICAÇÃO DE CORTE		ESPECIFICAÇÃO DE MATERIAS
	INDICAÇÃO DE FACHADA		INDICAÇÃO DE NÍVEL
	INDICAÇÃO DE PORTAS E JANELAS		INDICAÇÃO DE ELEMENTOS (JANELAS, PORTAS, LANTERNAS E ETC.)

PROJETO PADRÃO - FNE

PROPRIETÁRIO: _____

ENDEREÇO: _____

MUNICÍPIO - UF: _____

PROPRIETÁRIO: _____

RESP. TÉCNICO: _____

AUTOR DO PROJETO: _____

DUPO: _____

CREA: _____

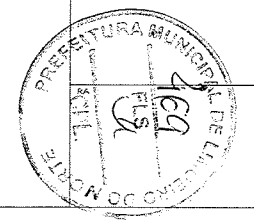

Rui Nunes Lopes
Engenheiro Civil
CREA-CE 320827
RNP 0615100058

PROGRAMA PROINFANCIA - PROJETO TIPO 3
PROJETO DE ARQUITETURA

DETALHAMENTO
MASTROS PARA BANDEIRAS
CLARABOIA - COBOGO

ARQ

DATA: 29/58

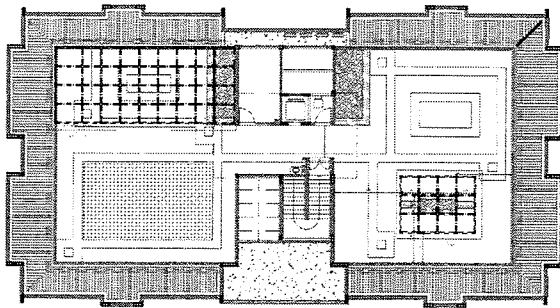

1 PLANTA BAIXA - TERRAÇO
ESCALA 1:25

OBSERVAÇÃO
ESTE PROJETO NÃO ESTÁ INCLuíDO NO ESCOPO DO PROJETO PADRÃO FNDE CRECHE PROINFÂNCIA TIPO 3. PORTANTO O MESMO SERVIRÁ APENAS COMO SUGESTÃO.

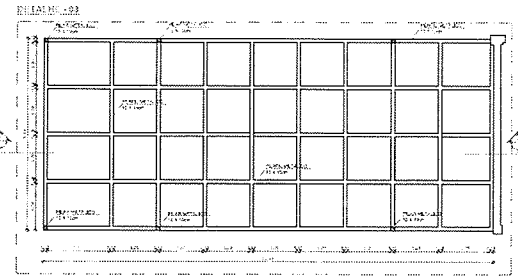

2 PLANTA BAIXA - PERGOLADO PARQUINHO
ESCALA 1:25

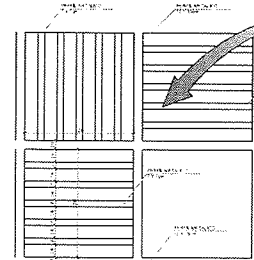

3 AMPLIAÇÃO PERGOLADO
ESCALA 1:25

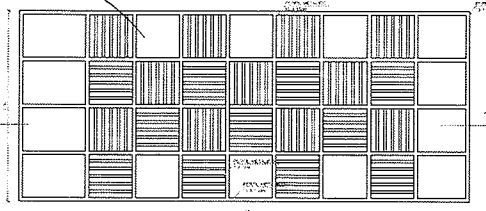

4 PLANTA DE COBERTURA - PERGOLADO PARQUINHO
ESCALA 1:25

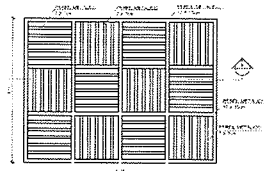

5 PLANTA DE COBERTURA - PERGOLADO FLOREIRA
ESCALA 1:25

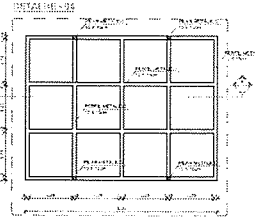

6 PLANTA BAIXA - PERGOLADO FLOREIRA
ESCALA 1:25

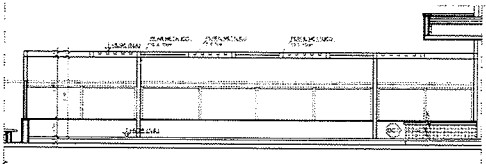

7 CORTE AA
ESCALA 1:25

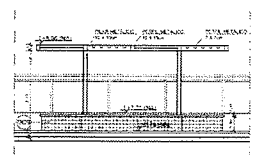

8 CORTE BB
ESCALA 1:25

NOTAS
1. VERIFICAR NÍVEL DE FUNDAMENTO.
2. VERIFICAR NÍVEL DE FUNDAMENTO DE TODAS AS COLUNAS.
3. VERIFICAR NÍVEL DE FUNDAMENTO DE TODAS AS COLUNAS DE APOIO.
4. VERIFICAR NÍVEL DE FUNDAMENTO DE TODAS AS COLUNAS DE APOIO.
5. VERIFICAR NÍVEL DE FUNDAMENTO DE TODAS AS COLUNAS DE APOIO.
6. VERIFICAR NÍVEL DE FUNDAMENTO DE TODAS AS COLUNAS DE APOIO.
7. VERIFICAR NÍVEL DE FUNDAMENTO DE TODAS AS COLUNAS DE APOIO.
8. VERIFICAR NÍVEL DE FUNDAMENTO DE TODAS AS COLUNAS DE APOIO.

LEGENDA		SÍMBOLOS	
+	ALINHAMENTO DE COLUNA	□	ALINHAMENTO DE PORTA
→	ALINHAMENTO DE PORTA	□	ALINHAMENTO DE PORTA
→	ALINHAMENTO DE PORTA	□	ALINHAMENTO DE PORTA
→	ALINHAMENTO DE PORTA	□	ALINHAMENTO DE PORTA

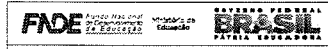

PROJETO PADRÃO - FNDE

PROPRIETÁRIO: _____
 ENDEREÇO: _____
 MUNICÍPIO - UF: _____

PROJETADO: _____
 RESP. TÉCNICO: _____
 ALTA DO PROJETO: _____

RUBRICA: _____

PROGRAMA PROINFÂNCIA - PROJETO TIPO 3

PROJETO: _____
 LOCAL: _____
 DATA: _____

DETALHAMENTO: STRANÇO
 SUGESTÃO DE COBERTURA PERGOLADO

ARQ

30/58

Rui Nunes Lopes
Rui Nunes Lopes
 Engenheiro Civil
 CREA-CE 320827
 RNP 0615100058



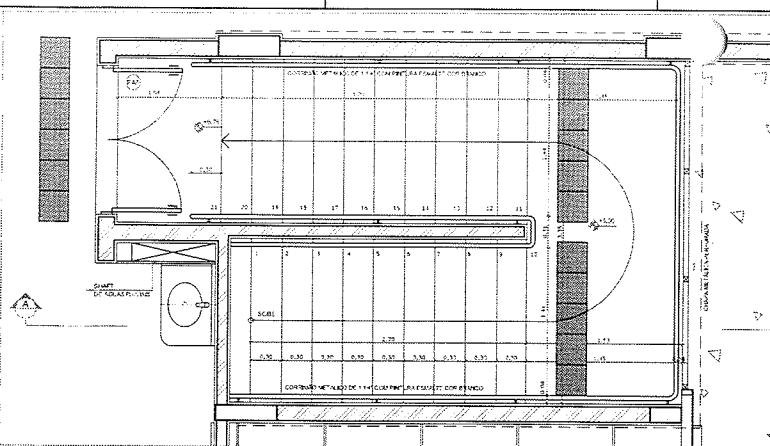

1 PLANTA ESCADA - TERRAÇO
ESCALA 1:25

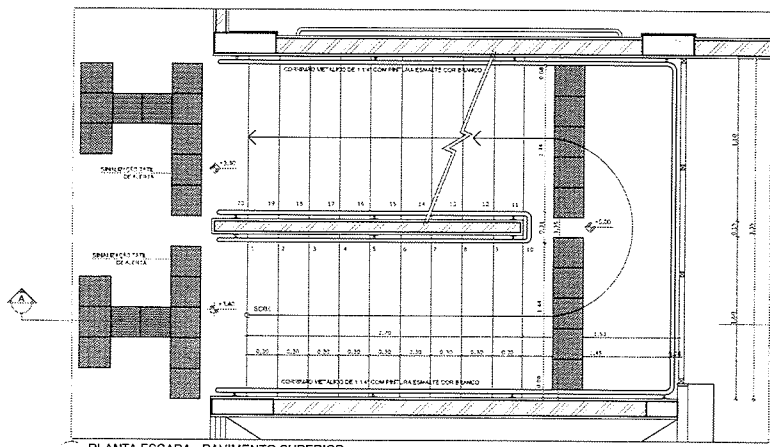

2 PLANTA ESCADA - PAVIMENTO SUPERIOR
ESCALA 1:25

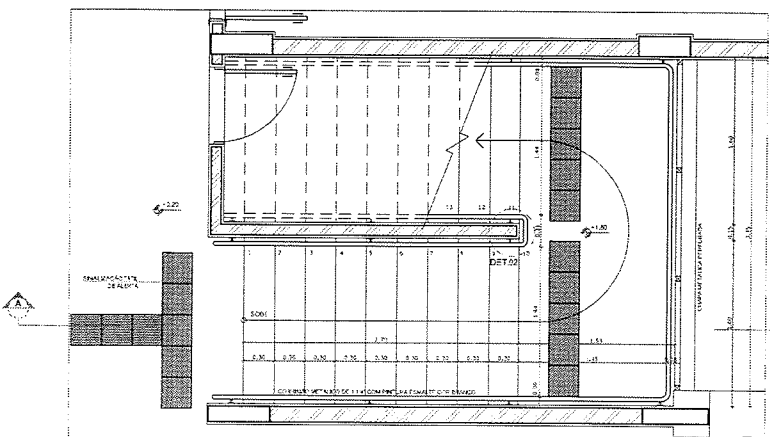

3 PLANTA ESCADA - PAVIMENTO TÉRREO
ESCALA 1:25

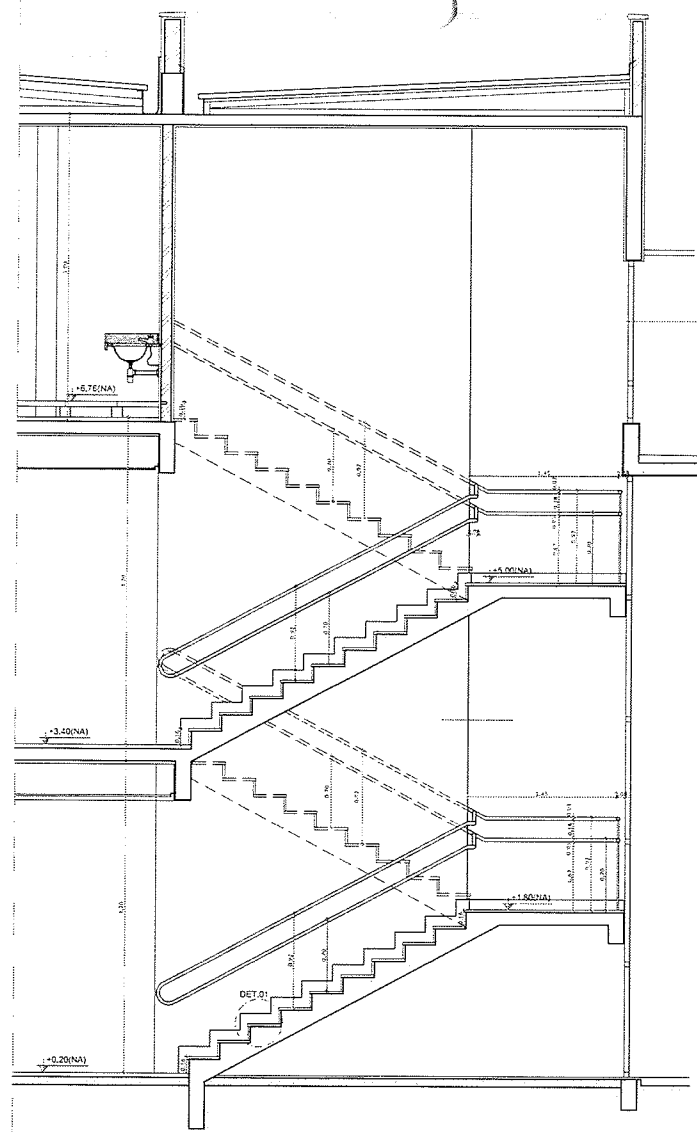

4 CORTE AA
ESCALA 1:25

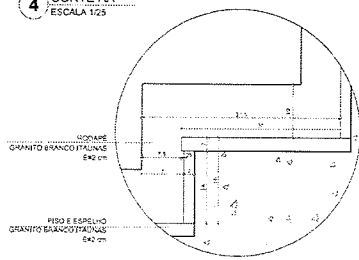

DETALHE 1 - CORTE
Degrau de granito sem escalo

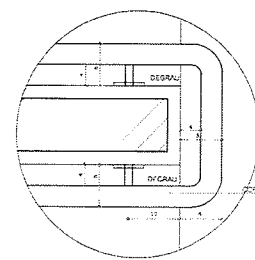

DETALHE 2 - CORTE
Degrau de granito sem escalo

NOTAS

- EM TODAS AS FOLHAS DE PROJETO:
- VERIFICAR LOCALIZAÇÃO DOS PLANOS DE PROJETO ESTRUTURAL
- VERIFICAR DETALHES CONSTRUTIVOS PORTA E JANELAS E DETALHES ADJACENTES
- APLICAR OS CRITÉRIOS DE INSONORIZAÇÃO DE ACORDO COM O NBR 10161-1 (INSTRUMENTO REGULADOR DA
- INFORMAÇÃO CONTIDA NOS DESENHOS
- AS TENDÊNCIAS NESTE PROJETO SOMENTE EM AUTORIZAÇÃO EXPRESSA DO FINE

REFERÊNCIAS

- PLANAL DE QUANTITATIVOS
- MEMORIAL DESCRITIVO E ESPECIFICAÇÕES TÉCNICAS

LEGENDA:

	INDICAÇÃO NÍVEL PLANTA E CORTE		INDICAÇÃO DE VISTAS
	INDICAÇÃO DE CORTE		ESPECIFICAÇÕES DE MATERIAS
	INDICAÇÃO DE FACHADA		INDICAÇÃO DE BORDO
	INDICAÇÃO DE PORTAS E JANELAS		INDICAÇÃO DE ELEMENTOS (BANCADA, PRATELEIRA, ETC)

Rui Nunes Lopes
 Engenheiro Civil
 CREA-CE 320827
 RNP 0615100058

FUNDO NACIONAL DE DESENVOLVIMENTO DE A. E. EDUCACIONAL

GOVERNO FEDERAL
BRASIL
PÁTRIA EDUCADORA

PROJETO PADRÃO - FNDE

PROPRIETÁRIO: _____

ENDEREÇO: _____

MUNICÍPIO - UF: _____

PROPRIETÁRIO: _____

RES. TÉCNICO: _____ CREA: _____

AUTOR DO PROJETO: _____ CAU: _____

DUFO: _____ CREA: _____

OBSERVAÇÕES:

PROGRAMA PROINFÂNCIA - PROJETO TIPO 3

PROJETO DE ARQUITETURA

DISCIPLINA: _____	DETALHAMENTO: _____	ARQ
CGEST - Coordenação Geral de Infraestrutura Educacional	ESCALADA	
FECHA: _____	FOLHA: _____	MUNICÍPIO: _____
PROJETO: _____	INDICAÇÃO: _____	31/58
DATA: _____	OUTUBRO DE 2016	



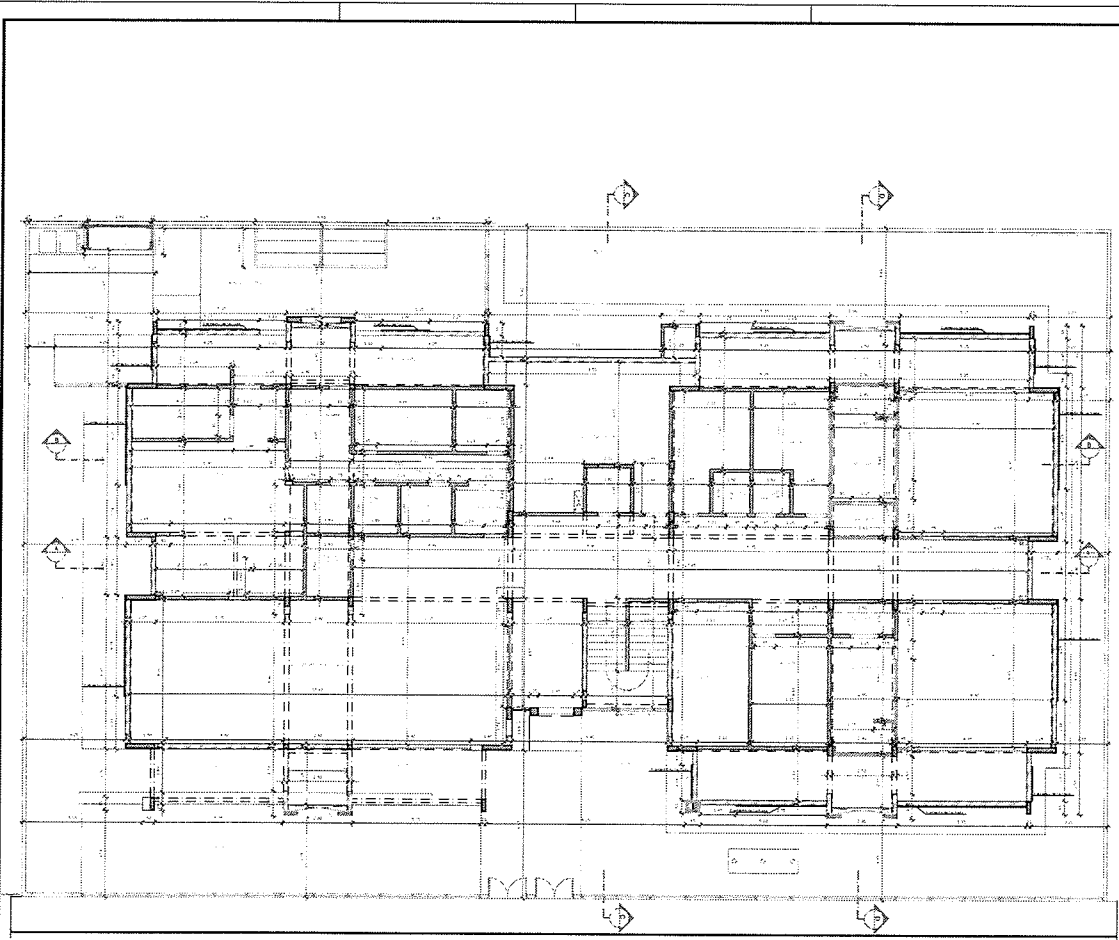

LEGENDA PAREDES

	Alvenaria de vedação com bloco cerâmico 6m x 14 x 20cm assentado em 1/2 vaz com argamassa tipo 1 2.5. Espessura final de 15cm - parede cheia.
	Alvenaria de vedação com bloco cerâmico 6m x 14 x 13cm assentado em 1/2 vaz com argamassa tipo 1 2.5. Espessura final de 20cm - parede externa.
	Alvenaria de vedação com bloco cerâmico 6m x 14 x 13cm assentado em 1/2 vaz com argamassa tipo 1 2.5. Espessura final de 25cm - parede externa.
	Partição de uma só face.

1 PLANTA BAIXA - PAVIMENTO TERREO
ESCALA 1/25

NOTA:
 O PROJETO DE ARQUITETURA, O PROJETO DE INSTALAÇÕES ELÉTRICAS, O PROJETO DE INSTALAÇÕES DE ÁGUA SANITÁRIA E O PROJETO DE INSTALAÇÕES DE VENTILAÇÃO MECÂNICA FORAM ELABORADOS SEPARADAMENTE POR EMPRESAS DE ESPECIALIDADE. A RESPONSABILIDADE POR CADA UM DESTES PROJETOS É DE EXCLUSIVA RESPONSABILIDADE DE SUAS RESPECTIVAS EMPRESAS DE ESPECIALIDADE.
 PROJETO DE ARQUITETURA
 RUI NUNES LOPES
 CREA-CE 320827

LEGENDA

	ALVENARIA DE VEDAÇÃO COM BLOCO CERÂMICO 6M X 14 X 20CM		ALVENARIA DE VEDAÇÃO COM BLOCO CERÂMICO 6M X 14 X 13CM
	ALVENARIA DE VEDAÇÃO COM BLOCO CERÂMICO 6M X 14 X 13CM		PARTIÇÃO DE UMA SÓ FACE
	ALVENARIA DE VEDAÇÃO COM BLOCO CERÂMICO 6M X 14 X 13CM		ALVENARIA DE VEDAÇÃO COM BLOCO CERÂMICO 6M X 14 X 13CM

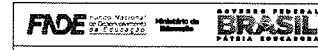

PROJETO PADRÃO - FNDE

PROPRIETÁRIO: _____
 ENDEREÇO: _____
 MUNICÍPIO - UF: _____

PROFISSIONAL: _____
 R.G.P. TÍTULO: _____
 AUTOR DO PROJETO: _____

DATA: _____ ORÇ.: _____
 VALOR: _____

PROGRAMA PROINFÂNCIA - PROJETO TIPO 3
PROJETO DE ARQUITETURA

PROFESSOR: _____
 COORDENADOR: _____
 DATA DE ENTREGA: _____

PLANTA DE ALVENARIA
 PAVIMENTO TERREO

ARQ

32/58



Rui Nunes Lopes
 Engenheiro Civil
 CREA-CE 320827
 RNP 0615100058

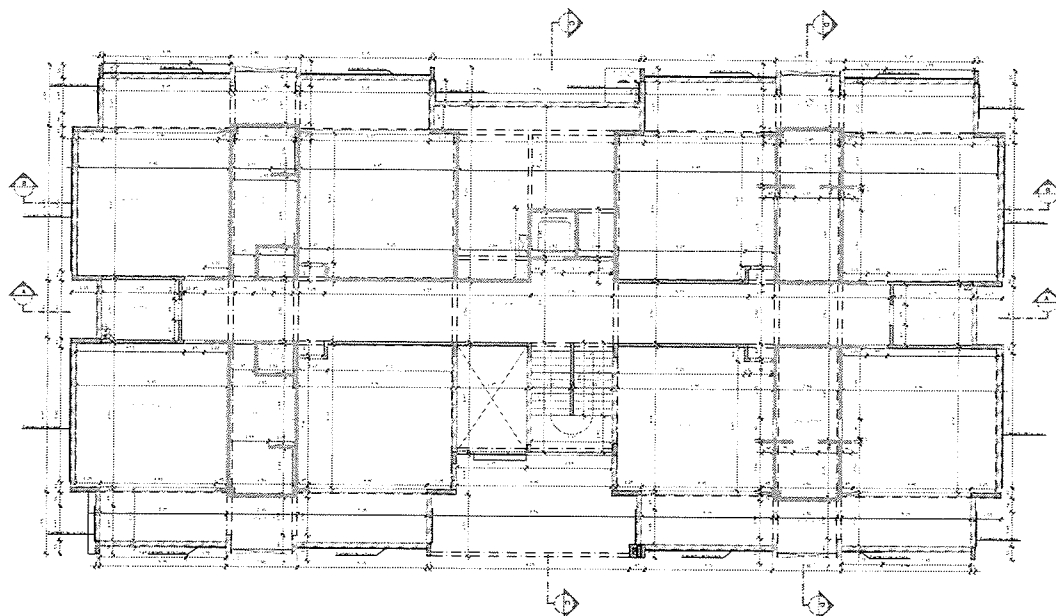

LEGENDA PAREDES

	Alvenaria de vedação com bloco cerâmico dim. 30x19,20cm, assentado em 1/2 vez com argamassa traço 1:2:2. Espessura final de 10cm - parede externa.
	Alvenaria de vedação com bloco cerâmico dim. 14x19,20cm, assentado em 1/2 vez com argamassa traço 1:2:2. Espessura final de 20cm - parede externa.
	Alvenaria de vedação com bloco cerâmico dim. 19x19,20cm, assentado em 1/2 vez com argamassa traço 1:2:2. Espessura final de 20cm - parede externa.
	Alvenaria de vedação com bloco cerâmico dim. 30x19,20cm, assentado em 1 vez com argamassa traço 1:2:2. Espessura final de 20cm - parede externa.
	Alvenaria de vedação com bloco cerâmico dim. 30x19,20cm, assentado em 1 vez com argamassa traço 1:2:2. Espessura final de 20cm - parede externa.

1 PLANTA BAIXA - PAVIMENTO SUPERIOR
ESCALA 1/75

NOTA:
O PROJETO DE ARQUITETURA É UM PROJETO DE REFERÊNCIA, NÃO SE DEVE TOMAR COMO BASE PARA O PROJETO DE ENGENHARIA. O PROJETO DE ENGENHARIA DEVE SER ELABORADO DE ACORDO COM AS NORMATIVAS DE ENGENHARIA DE ENGENHEIRO RESPONSÁVEL PELA OBRA.
O PROJETO DE ARQUITETURA É UM PROJETO DE REFERÊNCIA, NÃO SE DEVE TOMAR COMO BASE PARA O PROJETO DE ENGENHARIA. O PROJETO DE ENGENHARIA DEVE SER ELABORADO DE ACORDO COM AS NORMATIVAS DE ENGENHARIA DE ENGENHEIRO RESPONSÁVEL PELA OBRA.

LEGENDA

	ALVENARIA DE VEDAÇÃO		PORTA
	JANELA		ESCALA
	PORTA		ESCALA
	PORTA		ESCALA

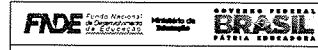

PROJETO PADRÃO - FNDE

PROPRIETÁRIO: _____
 ENDEREÇO: _____
 MUNICÍPIO - UF: _____

PROPRIETÁRIO: _____
 RESP. TÉCNICO: _____
 AUTOR DO PROJETO: _____

SUB: _____
 CNA: _____
 CBH: _____

PROGRAMA PROINFANCIA - PROJETO TIPO 3

PROJETO DE ARQUITETURA

PLANTA DE ALVENARIA
PAVIMENTO SUPERIOR

ARQ

33:58



Rui Nunes Lopes
 Engenheiro Civil
 CREA-CE 320827
 RNP 0615100058

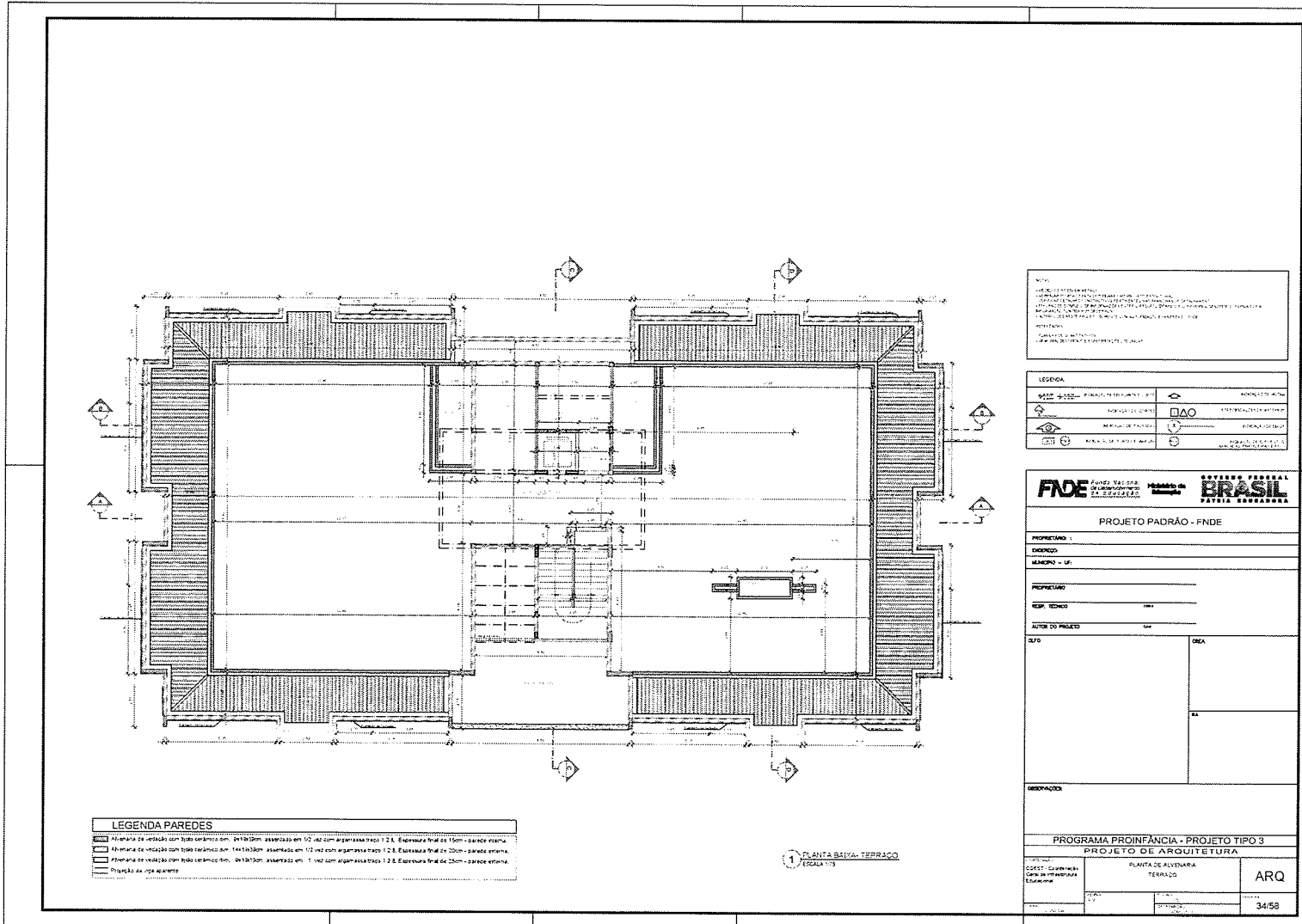

LEGENDA PAREDES

[Hatched pattern]	Alvenaria de vedação com todo cerâmico em 14x19x30cm assentado em 1:2 de argamassa tipo 1 2.8. Espessura final de 15cm - parede externa.
[Hatched pattern]	Alvenaria de vedação com todo cerâmico em 14x19x30cm assentado em 1:2 de argamassa tipo 1 2.8. Espessura final de 20cm - parede externa.
[Hatched pattern]	Alvenaria de vedação com todo cerâmico em 14x19x30cm assentado em 1:2 de argamassa tipo 1 2.8. Espessura final de 25cm - parede externa.
[Hatched pattern]	Alvenaria de vedação com todo cerâmico em 14x19x30cm assentado em 1:2 de argamassa tipo 1 2.8. Espessura final de 30cm - parede externa.
[Hatched pattern]	Alvenaria de vedação com todo cerâmico em 14x19x30cm assentado em 1:2 de argamassa tipo 1 2.8. Espessura final de 35cm - parede externa.

1 PLANTA BAIXA - TERRACO
ESCALA: 1/15

NOTA
 O PROJETO DE ARQUITETURA É O RESULTADO DE UM PROCESSO DE TRABALHO EM EQUIPE, COM A PARTICIPAÇÃO DE TODOS OS MEMBROS DO EQUIPE DE PROJETO. O PROJETO É O RESULTADO DE UM PROCESSO DE TRABALHO EM EQUIPE, COM A PARTICIPAÇÃO DE TODOS OS MEMBROS DO EQUIPE DE PROJETO. O PROJETO É O RESULTADO DE UM PROCESSO DE TRABALHO EM EQUIPE, COM A PARTICIPAÇÃO DE TODOS OS MEMBROS DO EQUIPE DE PROJETO.

LEGENDA

[Symbol]	PROJETO ARQ.
[Symbol]	PROJETO CIVIL
[Symbol]	PROJETO ELÉTRICO
[Symbol]	PROJETO MECÂNICO
[Symbol]	PROJETO SANITÁRIO

FIDE FUNDO FEDERAL DE INICIATIVA DESENVOLVIMENTO DA ESCOLA
BRASIL PAÍS DA EDUCAÇÃO

PROJETO PADRÃO - FIDE

PROPRIETÁRIO: _____
 ENDEREÇO: _____
 MUNICÍPIO - UF: _____

PROPRIETÁRIO: _____
 RESP. TÉCNICO: _____
 AUTOR DO PROJETO: _____

SUB: _____
 DATA: _____

PROGRAMA PROINFÂNCIA - PROJETO TIPO 3
PROJETO DE ARQUITETURA

PLANTA DE ALVENARIA	ARQ
TERRAÇO	
TOTAL	34/58



Rui Nunes Lopes
 Engenheiro Civil
 CREA-CE 320827
 RNP 0615100058

