

NOTAS

- 1- VERIFICAR A REALIZAÇÃO DO PROJETO.
- 2- VERIFICAR A REALIZAÇÃO DO PROJETO.
- 3- VERIFICAR A REALIZAÇÃO DO PROJETO.
- 4- VERIFICAR A REALIZAÇÃO DO PROJETO.
- 5- VERIFICAR A REALIZAÇÃO DO PROJETO.
- 6- VERIFICAR A REALIZAÇÃO DO PROJETO.
- 7- VERIFICAR A REALIZAÇÃO DO PROJETO.
- 8- VERIFICAR A REALIZAÇÃO DO PROJETO.
- 9- VERIFICAR A REALIZAÇÃO DO PROJETO.
- 10- VERIFICAR A REALIZAÇÃO DO PROJETO.

LEGENDA

	INDICAÇÃO DE EQUIPAMENTOS
	INDICAÇÃO DE PAREDES E DIVISÓRIAS
	INDICAÇÃO DE PORTAS
	INDICAÇÃO DE JANELAS
	INDICAÇÃO DE MOBILIÁRIO
	INDICAÇÃO DE TÁBUAS
	INDICAÇÃO DE LAVAMÃOS
	INDICAÇÃO DE PAVIMENTO

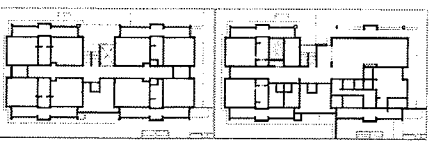

Rui Nunes Lopes  
Engenheiro Civil  
CREA-CE 320827  
RNP 061 5100058

FUNDO NACIONAL DE EDUCAÇÃO  
Ministério da Educação  
BRASIL  
GOVERNO FEDERAL

PROJETO PADRÃO - FNDE

PROJETO PADRÃO - FNDE

PLANO DO PROJETO	cm
ESCALA TÉCNICA	cm
ESCALA FÍSICA	cm
DATA DO PROJETO	
PROJETADE	
APROVADO	
PROJETO	



PROJETO DE ARQUITETURA  
PROGRAMA PRONFANGIA - PROJETO TIPO 1  
LACTÁRIO, HIGIENIZAÇÃO E LAVAMÃOS  
ARQ

**1 SOLÁRIO**  
ESCALA 1:25

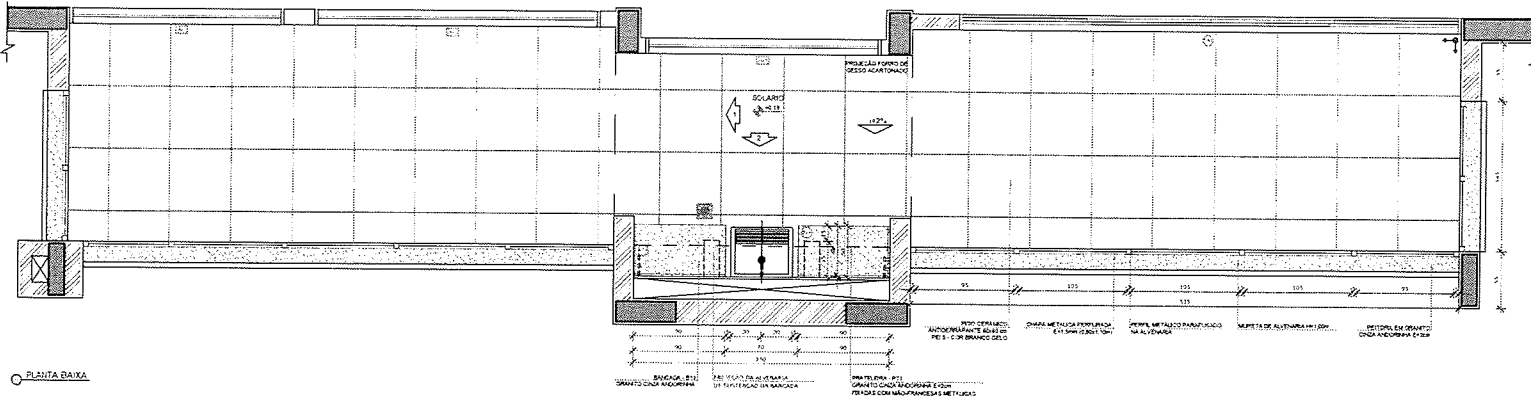

PLANTA BAIXA

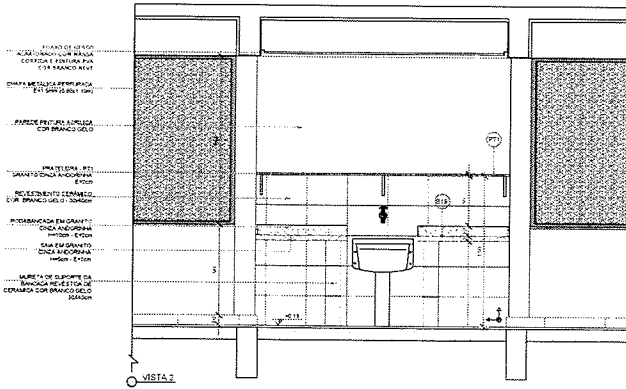
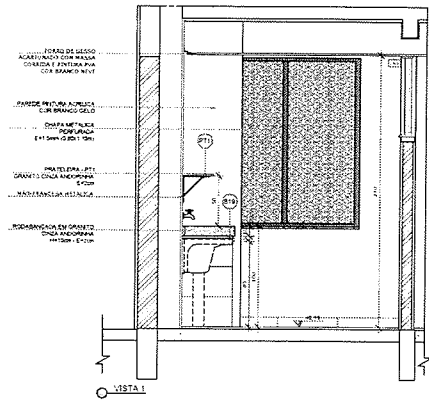

**NOTAS**

- MEDIDAS E NÍVEIS EM METROS
- VERIFICAR PLANTA BAIXA DOS PAVES NO PROJETO ESTRUTURAL
- VERIFICAR DETALHES CONSTRUCTIVOS PERTINENTES NAS PLANTAS DE DETALHAMENTO
- EM CASO DE CONFLITO DE APROPRIAÇÕES ENTRE O PROJETO GRÁFICO E O MEMORIAL DESCRITIVO, PREVALECE A PRIORIDADE CONTEÍDO NOS LEGENDAS
- ALTERAÇÕES NESTE PROJETO SOMENTE COM AUTORIZAÇÃO EXPRESSA DO FNDE

**REFERÊNCIAS**

- PLANILHA DE QUANTITATIVOS
- MEMORIAL DESCRITIVO E ESPECIFICAÇÕES TÉCNICAS

**LEGENDA**

	INDICAÇÃO NÍVELS PLANTA E CORTE		INDICAÇÃO DE VISTAS
	INDICAÇÃO DE CORTES		ESPECIFICAÇÕES DE MATERIAS
	INDICAÇÃO DE FACHADAS		INDICAÇÃO DE ELOS
	INDICAÇÃO DE PORTAS E JANELAS		INDICAÇÃO DE ELEMENTOS (BANDEIRAS, PATELEIRAS E ETC.)

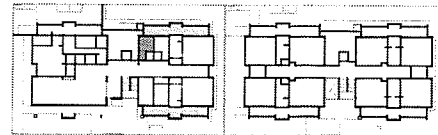

CROQUI DE REFERÊNCIA



**Rui Nunes Lopes**  
Engenheiro Civil  
CREA-CE 320827  
RNP 0615100058



**PROJETO PADRÃO - FNDE**

PROPRIETÁRIO: \_\_\_\_\_

ENDEREÇO: \_\_\_\_\_

MUNICÍPIO: UF \_\_\_\_\_

PROPRIETÁRIO: \_\_\_\_\_

RESP. TÉCNICO: \_\_\_\_\_ CREA \_\_\_\_\_

AUTOR DO PROJETO: \_\_\_\_\_ CREA \_\_\_\_\_

**2 ALMOXARIFADO**  
ESCALA 1:25

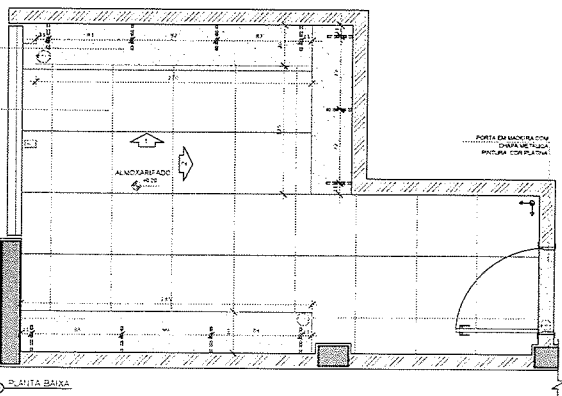

PLANTA BAIXA

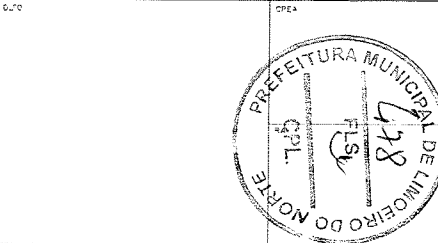
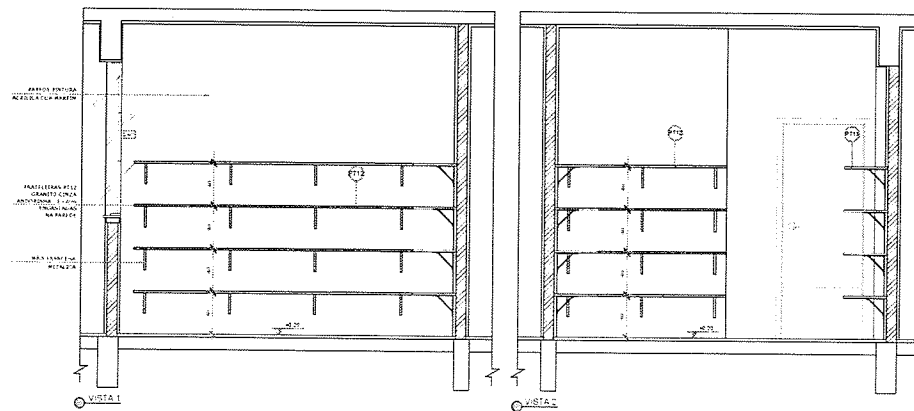

PROJETO PADRÃO - FNDE

**PROGRAMA PROINFÂNCIA - PROJETO TIPO 1**  
**PROJETO DE ARQUITETURA**

COORDENADOR: \_\_\_\_\_

DESENVOLVIDOR: \_\_\_\_\_

UNIDADE: \_\_\_\_\_

PROJETO: \_\_\_\_\_

AMPLIAÇÃO DO PAVIMENTO TERREO  
SOLÁRIOS E ALMOXARIFADO

ARQ

REVISÃO: \_\_\_\_\_

ESCALA: 1:25

BRANCO: 38/58

DATA: \_\_\_\_\_

ASSINATURA: \_\_\_\_\_

**1** SANITÁRIO PNE INFANTIL  
ESCALA 1/25

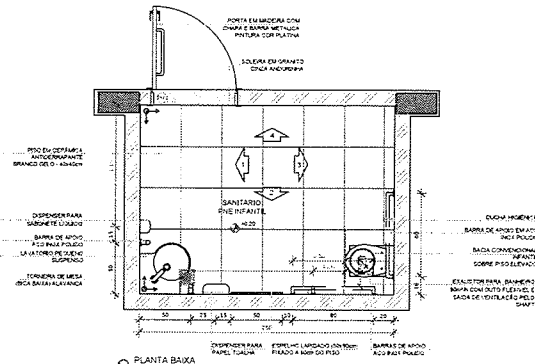

**2** SANITÁRIOS PNE ADULTO FEM E MASC.  
ESCALA 1/25

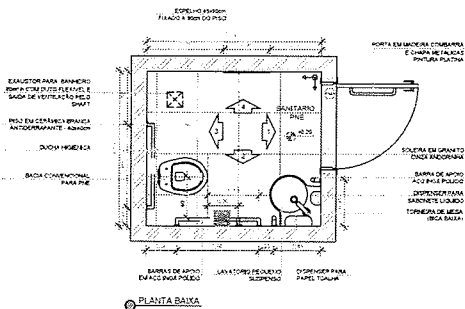

**NOTAS**  
 - MEDIDAS E NÍVEIS EM METROS  
 - VERIFICAR POSIÇÃO DAS PORTAS NOS PLANOS DO PROJETO ESTRUTURAL  
 - VERIFICAR DETALHES CONSTRUTIVOS PERTENCENTES NAS PRANCHAS DE DETALHAMENTO  
 - TOLERÂNCIAS DE CORTIÇOS DE INFORMADAÇÕES ENTRE O PROJETO GRÁFICO E MEMORIAL DESCRITIVO PREVALECE A INFORMAÇÃO CONTIDA NOS DESENHOS  
 - ALTERAÇÕES NESTE PROJETO SOMENTE COM AUTORIZAÇÃO EXPRESSA DO PNE  
**REFERÊNCIAS**  
 - PLANILHA DE QUANTITATIVOS  
 - MEMORIAL DESCRITIVO E ESPECIFICAÇÕES TÉCNICAS

LEGENDA	
	INDICAÇÃO DE PORTAS E JANELAS
	INDICAÇÃO DE PAREDES
	INDICAÇÃO DE PAVIMENTO
	INDICAÇÃO DE TETO
	INDICAÇÃO DE ESCADAS
	INDICAÇÃO DE ELEMENTOS (MANGUEIRA, PRATELEIRAS E ETC.)



**CROQUI DE REFERÊNCIA**  
**Rui Nunes Lopes**  
 CREA-CE 320827  
 RNP 0615100058

**FNDE** Fundo Nacional de Desenvolvimento da Educação  
**BRASIL** GOVERNO FEDERAL  
 PATRIÁ EDUCADORA

PROJETO PADRÃO - FNDE

PROPRIETÁRIO: \_\_\_\_\_  
 ENDEREÇO: \_\_\_\_\_  
 MUNICÍPIO - UF: \_\_\_\_\_

PROPRIETÁRIO: \_\_\_\_\_  
 RESP. TÉCNICO: \_\_\_\_\_  
 AUTOR DO PROJETO: \_\_\_\_\_

DEFO: \_\_\_\_\_  
 CREA: \_\_\_\_\_

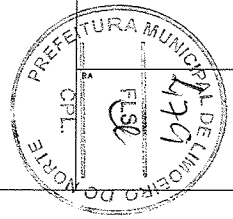

PROGRAMA PROINFÂNCIA - PROJETO TIPO 1  
 PROJETO DE ARQUITETURA

ORÇAMENTO	AMPLIAMENTO DO PAVIMENTO TERREO	ARQ
036,97 - Construção de 02 unidades sanitárias	SANITÁRIOS PNE INFANTIL E ADULTO	
PROJETO	ARQUITETURA	39/58

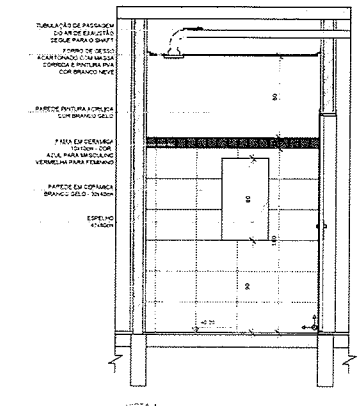
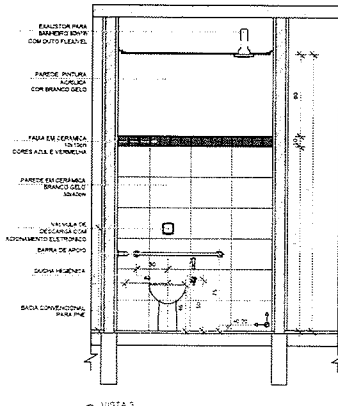
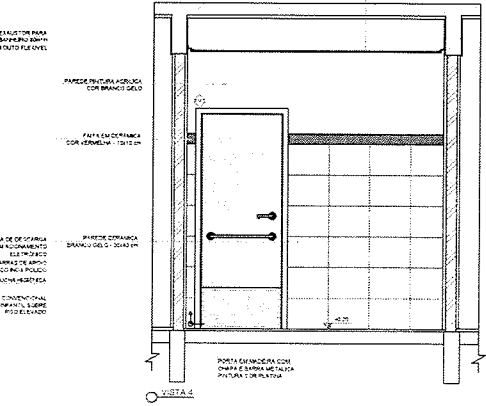
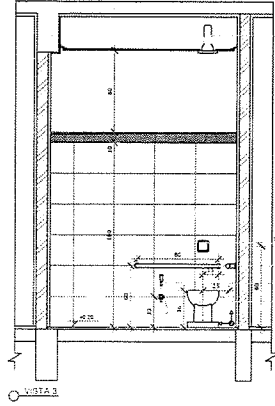
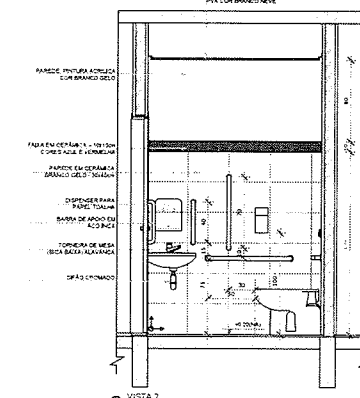
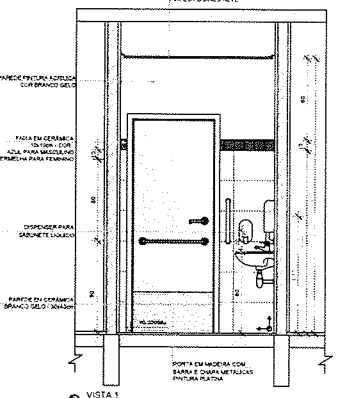
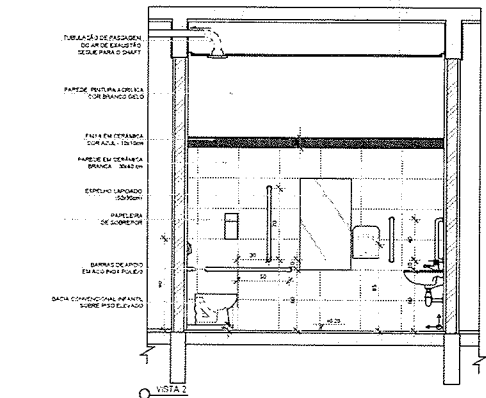
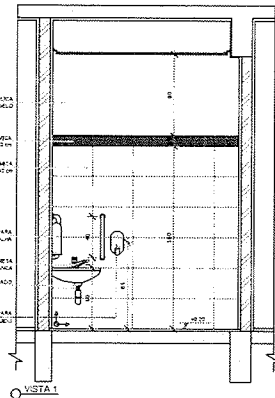

**1 CRECHES I-1 E I-2**  
ESCALA 1:20

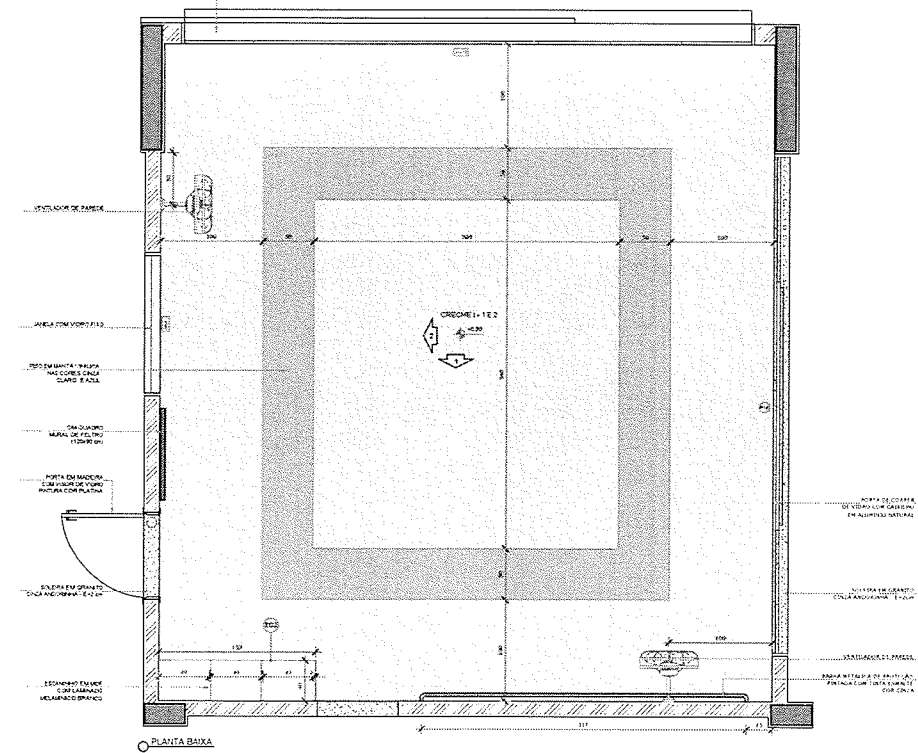

**2 AMAMENTAÇÃO**  
ESCALA 1:20

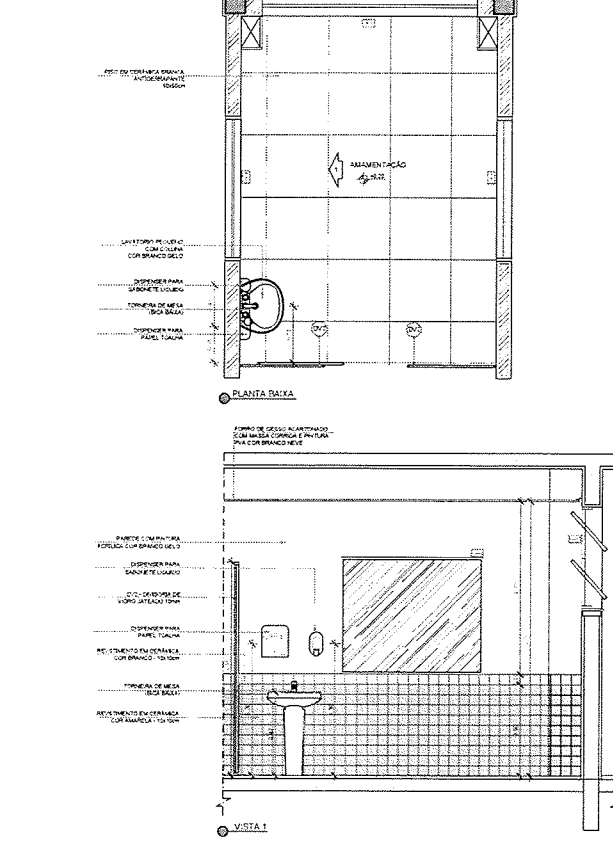

**NOTAS**

- MEDIDAS E NÍVEIS EM METROS
- OBSERVAR INDICAÇÕES DE REFINIS E ACABAMENTOS E DETALHES DE DETACHAMENTO
- EM CASO DE CONFLITO DE REFINIS ENTRE O PROJETO GRÁFICO E O MEMORIAL DESCRITIVO, PREVALECERÁ A REFINAÇÃO CONTIDA NOS DESENHOS
- ALTERAÇÕES NESTE PROJETO SOMENTE COM AUTORIZAÇÃO EXPRESSA DO FINE

**REFERÊNCIAS**

- PLANILHA DE QUANTITATIVOS
- MEMORIAL DESCRITIVO E ESPECIFICAÇÕES TÉCNICAS

**LEGENDA**

	INDICAÇÃO NÍVEIS PLANTA E CORTE		INDICAÇÃO DE VISTAS
	INDICAÇÃO DE CORTE		ESPECIFICAÇÕES DE MATERIAS
	ELEVACÃO DE FACHADAS		INDICAÇÃO DE ELEVAC.
	INDICAÇÃO DE PORTAS E JANELAS		INDICAÇÃO DE ELEMENTOS (BANCADA, PATELEIRA E ETS)

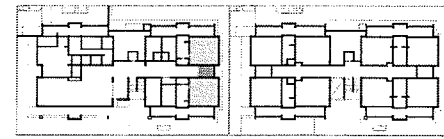

**Rui Nunes Lopes**  
Engenheiro Civil  
CREA-CE 320827  
RNP 0615100058



**PROJETO PADRÃO - FINE**

PROPRIETÁRIO: \_\_\_\_\_

ENDEREÇO: \_\_\_\_\_

MUNICÍPIO: UF \_\_\_\_\_

PROJETADE: \_\_\_\_\_

RESP. TÉCNICO: \_\_\_\_\_

AUTOR DO PROJETO: \_\_\_\_\_

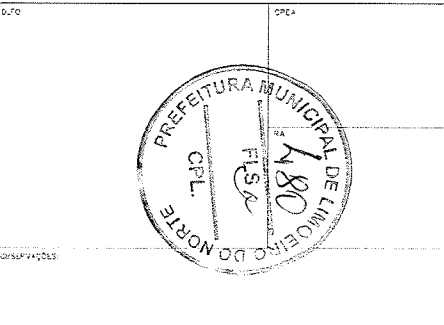

**PROGRAMA PROINFÂNCIA - PROJETO TIPO 1**  
**PROJETO DE ARQUITETURA**

COORDENAÇÃO: COE 07 - Coordenação Geral de Infraestrutura Educativa	AMPLIAÇÃO DO PAVIMENTO TERREO CRECHE I-1, CRECHE I-2 E AMAMENTAÇÃO	ARQ
FECHA: 07/04/2014	ESCALA: 1:20 DATA DE EMISSÃO: 08/04/2014	PÁGINA: 40/58

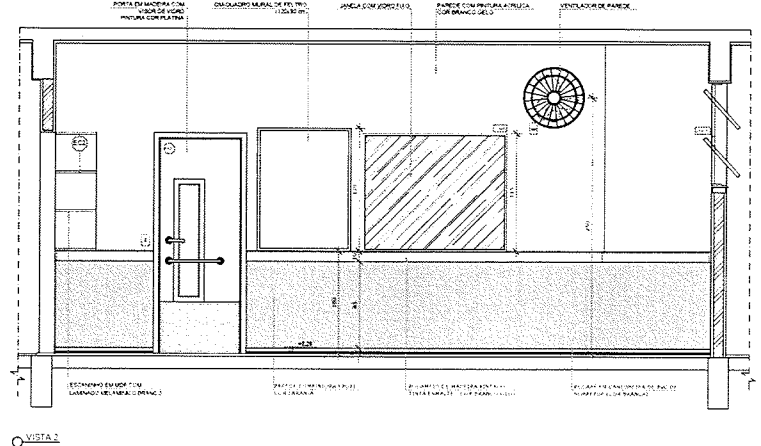
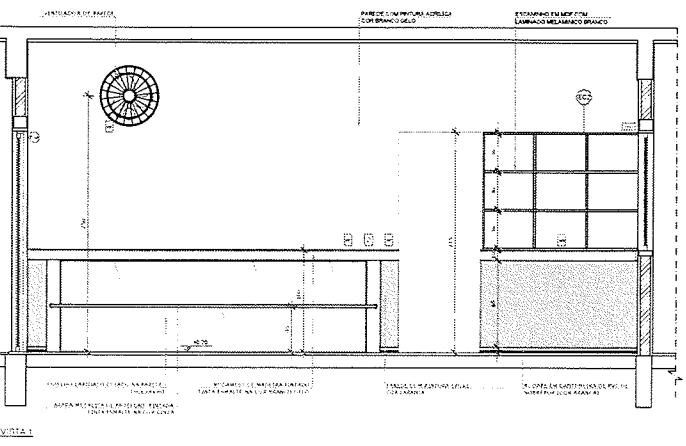

**COZINHA**  
ESCALA 1:25

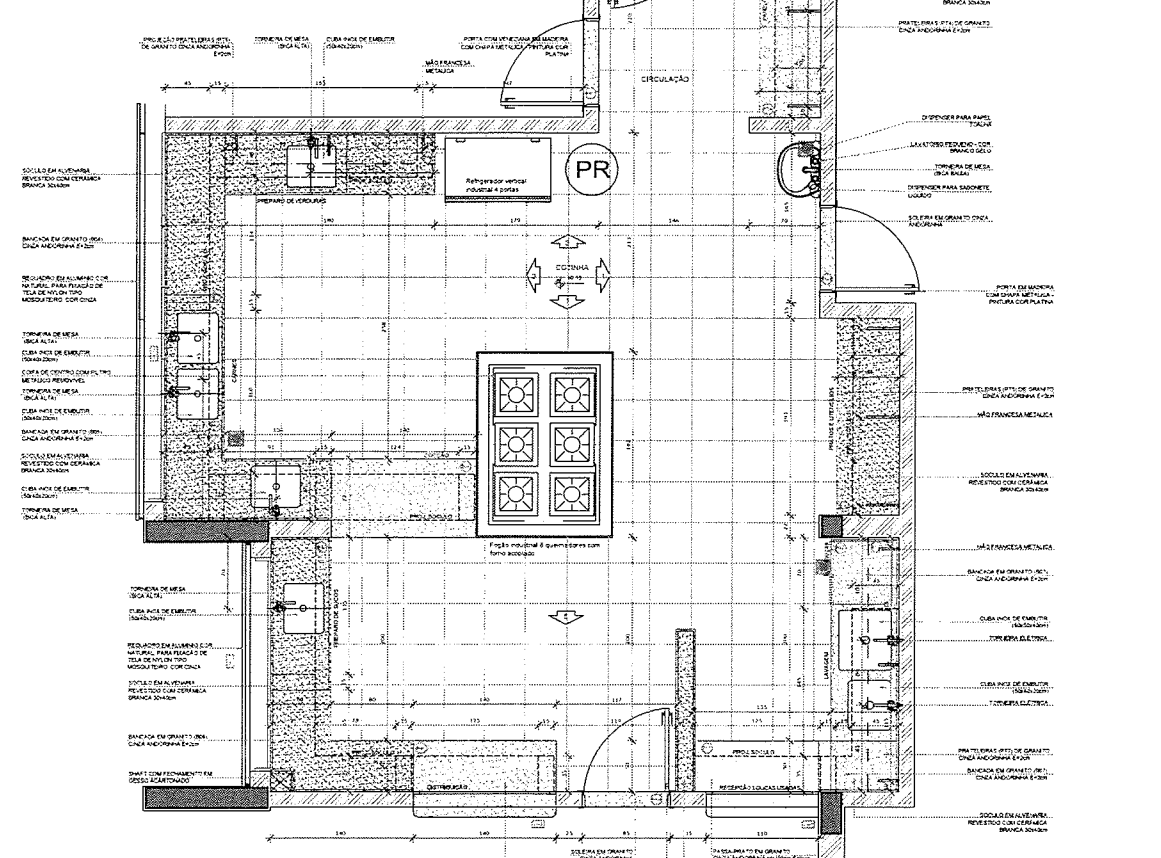

**PLANTA BAIXA**

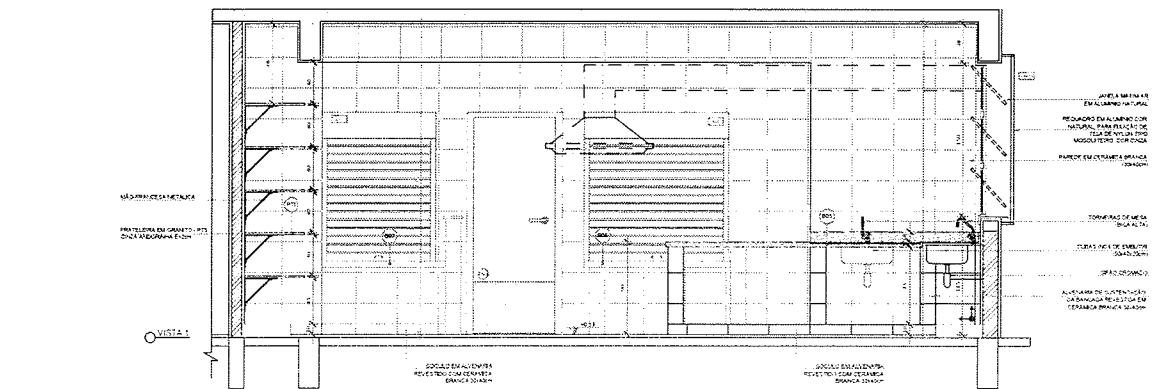

**NOTAS**

- MEDIDAS E NÍVEIS EM METROS
- EXECUTAR FUNDAÇÃO EM TODOS OS PILARES DO PROJETO ESTRUTURAL
- VERIFICAR DETALHES CONSTRUTIVOS PERTENCENTES NAS PRANCHAS DE DETALHAMENTO
- EM CASO DE CONFLITO DE INFORMAÇÕES ENTRE O PROJETO ORÇAMENTAL, O MEMORIAL DESCRITIVO, E A INFORMARTE CONTENDO DESENHOS
- ALTERAÇÕES NESTE PROJETO DEVEM TER COM AUTORIZAÇÃO EXPRESSA DO PDI

**REFERÊNCIAS**

- PLANILHA DE QUANTITATIVOS
- MEMORIAL DESCRITIVO E ESPECIFICAÇÕES TÉCNICAS

**LEGENDA**

	INDICAÇÃO DE PAREDES E PORTAS		INDICAÇÃO DE VISTAS
	INDICAÇÃO DE CORTES		ESPECIFICAÇÕES DE MATERIAS
	INDICAÇÃO DE FACHADAS		INDICAÇÃO DE PORTAS
	INDICAÇÃO DE PORTAS E JANELAS		INDICAÇÃO DE ELEMENTOS (BANDEIROS, PRATELEIRAS, ETC.)

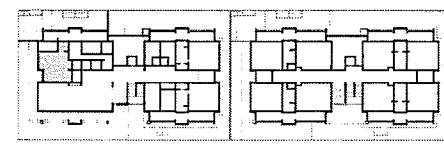

**CROQUI DE REFERÊNCIA**

**Rui Nunes Lopes**  
Engenheiro Civil  
CREA-CE 320827  
RNP 061510058



**PROJETO PADRÃO - FND**

PROPRIETÁRIO: \_\_\_\_\_

ENCOMENDADO: \_\_\_\_\_

INDICADO: V.P.

PROPRIETÁRIO: \_\_\_\_\_

RESP. TÉCNICO: \_\_\_\_\_

ALTO DO PROJETO: \_\_\_\_\_

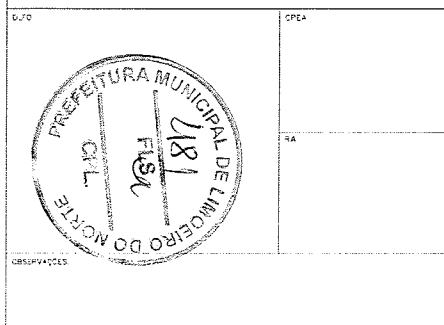

**PROGRAMA PROINFÂNCIA - PROJETO TIPO 1**  
**PROJETO DE ARQUITETURA**

EMPRESA: _____	AMPLIAÇÃO DO PAVIMENTO TERREO	ARQ
OBJETO: Construção de Cozinha	COZINHA	
REVISÃO: R.00	ESCALA: 1:25	PRIMEIRO: 41/58
FUNDO: A1 84/054	DATA: 02/04/2010	

1 COZINHA ESCALA 1/20

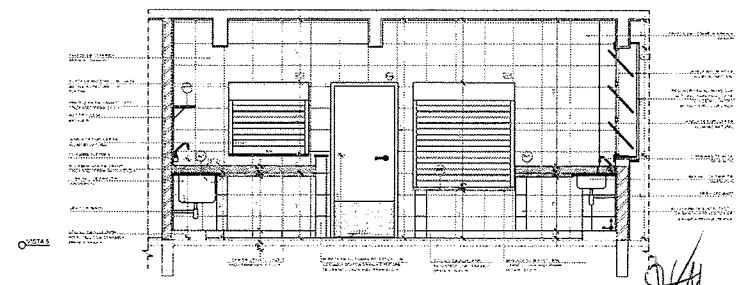
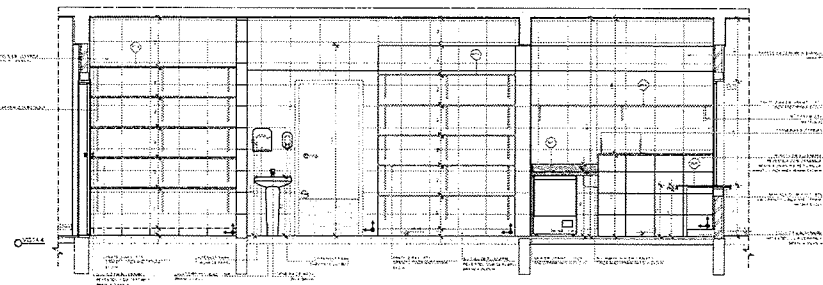
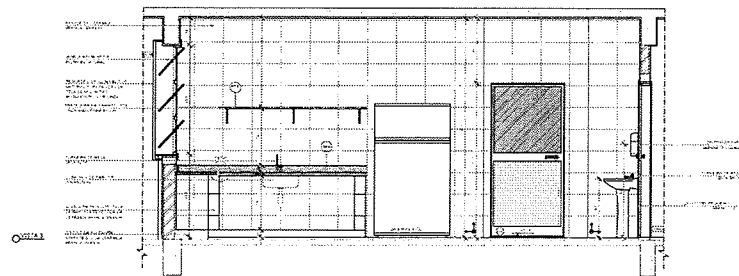
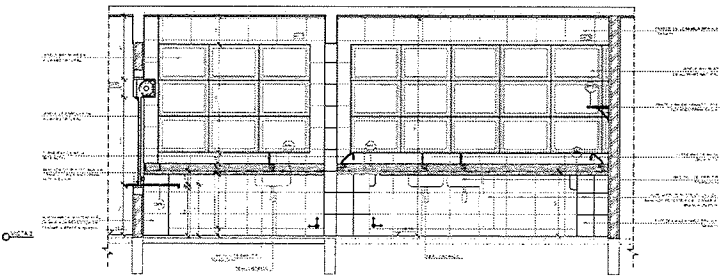

NOTA:  
 O PROJETO DE ARQUITETURA É UM PROJETO DE REFERÊNCIA PARA O PROJETO DE OBRAS DE RECONSTRUÇÃO DE HABITACIÃO DE INTERESSE SOCIAL, NÃO SE DESTINA A SER EXECUTADO COMO TAL. O PROJETO DE OBRAS DE RECONSTRUÇÃO DE HABITACIÃO DE INTERESSE SOCIAL É DE RESPONSABILIDADE DO PROJETISTA RESPONSÁVEL PELA OBRAS DE RECONSTRUÇÃO DE HABITACIÃO DE INTERESSE SOCIAL.

LEGENDA

○	PROJETO DE ARQUITETURA	○	PROJETO DE OBRAS
□	PROJETO DE OBRAS	□	PROJETO DE OBRAS
○	PROJETO DE OBRAS	○	PROJETO DE OBRAS
○	PROJETO DE OBRAS	○	PROJETO DE OBRAS

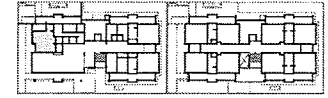

CROQUI DE REFERÊNCIA

**FNDE** Fundo Nacional de Desenvolvimento da Educação  
**BRASIL** República Federativa do Brasil

PROJETO PADRÃO - FNDE

PROPRIETÁRIO: \_\_\_\_\_  
 COORDENADOR: \_\_\_\_\_  
 MANDATO - UF: \_\_\_\_\_

PROPRIETÁRIO  
 RESP. TÉCNICO: \_\_\_\_\_  
 AUTOR DO PROJETO: \_\_\_\_\_

BAO

RESERVAÇÃO

PROGRAMA PROINFÂNCIA - PROJETO TIPO 1  
 PROJETO DE ARQUITETURA

OBJETIVO: AMPLIAÇÃO DO PAVIMENTO TERREO  
 LOCAL: COZINHA  
 ARQ

42/58

*Rui Nunes Lopes*  
 Rui Nunes Lopes  
 Engenheiro Civil  
 CREA-CE 320827  
 RNP 0615100058

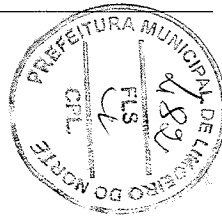













1 SANITÁRIOS INFANTIS - CRECHE  
ESCALA 1/22

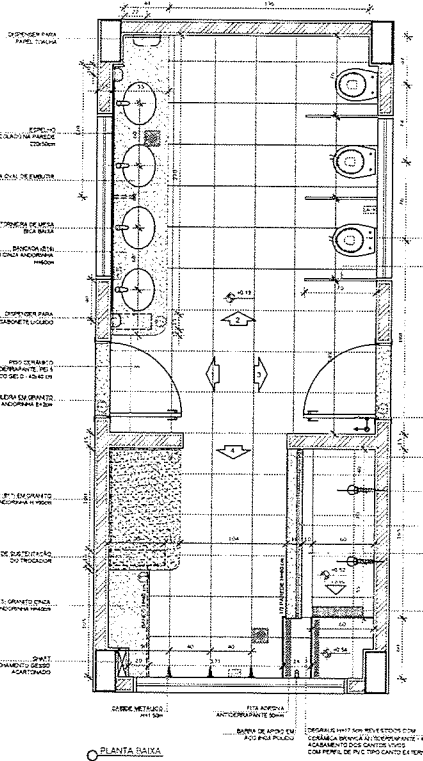

PAREDE EM TUBO CERÂMICO  
 COM BRANCO GLEU  
 JANELA METALICA EM  
 ALUMINIO NATURAL  
 PAREDE EM TUBO CERÂMICO  
 COM BRANCO GLEU  
 PAREDE CERÂMICA  
 COM BRANCO GLEU - 30x40 CM  
 BANHEIRA EM GRANITO CINZA  
 ANDARAIA 150x75 CM  
 SANITÁRIOS EM GRANITO CINZA  
 ANDARAIA 150x75 CM  
 BANCO EM GRANITO CINZA  
 ANDARAIA 150x75 CM  
 ALUMINIAÇÃO DE PUNTEIROS  
 EM GRANITO CINZA - 15x15 CM

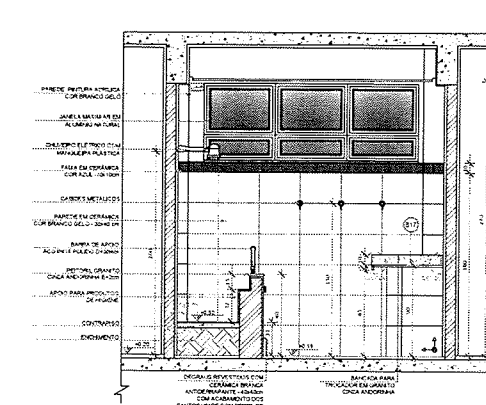
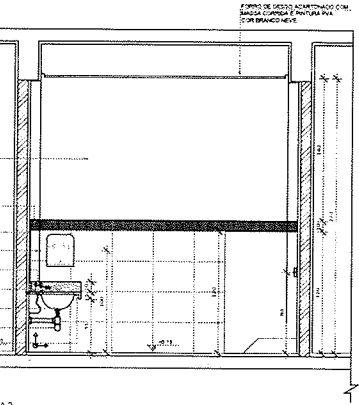
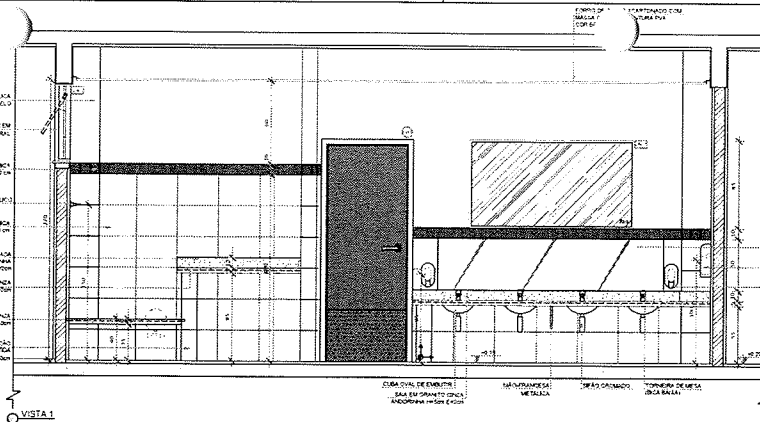

**NOTAS**  
 - MEDIDAS E NÍVEIS EM METROS  
 - VERIFICAR POSIÇÃO EXATA DOS PILARES NO PROJETO ESTRUTURAL  
 - VERIFICAR SET-POINTS COMERTIQUES E FERTIQUES NAS FACHADAS DE DETALHAMENTO  
 - EM CASO DE CONFLITO DE INFORMAÇÕES ENTRE O PROJETO GRÁFICO E O MEMORIAL DESCRITIVO, PREVALEÇA A  
 RECONSTRUÇÃO COMENTÁRIOS DESENVOLVIDOS  
 - ALTERAÇÕES NESTE PROJETO SOMENTE COM AUTORIZAÇÃO EXPRESSA DO FIDE  
**REFERÊNCIAS**  
 - PLANILHAS DE QUANTITATIVOS  
 - MEMORIAL DESCRITIVO E ESPECIFICAÇÕES TÉCNICAS

**LEGENDA**

	INDICAÇÃO NÍVEIS PLANTA E CORTE		INDICAÇÃO DE VISTAS
	INDICAÇÃO DE CORTE		ESPECIFICAÇÕES DE MATERIAS
	INDICAÇÃO DE FACHADAS		INDICAÇÃO DE EIXOS
	INDICAÇÃO DE PORTAS E JANELAS		INDICAÇÃO DE ELEMENTOS (BANDAS, PRATELEIRAS E ETC.)

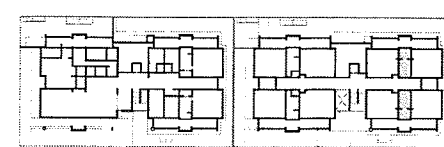

CROQUI DE REFERÊNCIA

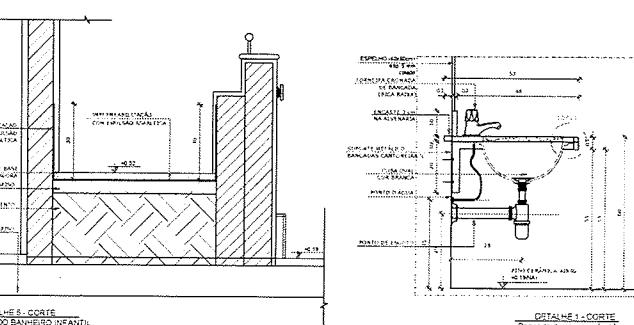

DETALHE 1 - CORTE  
BANDA DE GRANITO CINZA ANDARAIA  
ESCALA 1/10

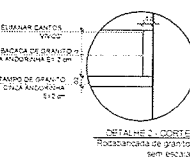

DETALHE 2 - CORTE  
ROSCAGEM DE GRANITO  
SEM ESCALA

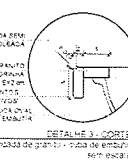

DETALHE 3 - CORTE  
BANDA DE GRANITO CINZA ANDARAIA  
ESCALA 1/10

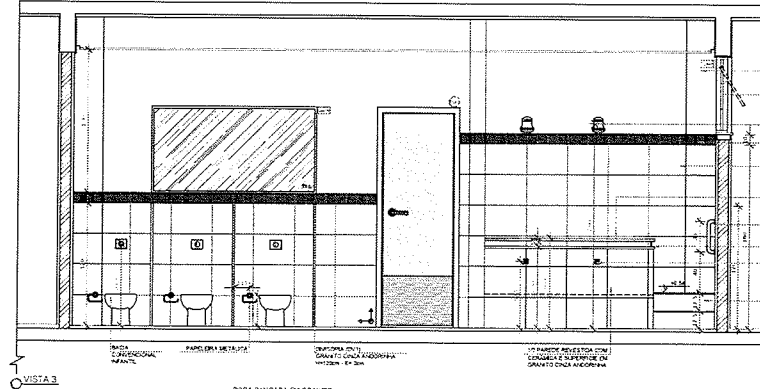

VISTA 4



DETALHE 4 - CORTE  
BANDA DE GRANITO CINZA ANDARAIA  
ESCALA 1/10

**FNDE** Fundo Nacional de Desenvolvimento da Educação  
**BRASIL** PÁTRIA EDUCADORA

PROJETO PADRÃO - FNDE

PROPRIETÁRIO: \_\_\_\_\_  
 ENDEREÇO: \_\_\_\_\_  
 MUNICÍPIO: LT

PROPRIETÁRIO: \_\_\_\_\_  
 RESP. TÉCNICO: \_\_\_\_\_  
 ALTO DO PROJETO: \_\_\_\_\_  
 SÍMBOLO: \_\_\_\_\_

PROPRIETÁRIO: \_\_\_\_\_  
 RESP. TÉCNICO: \_\_\_\_\_  
 ALTO DO PROJETO: \_\_\_\_\_  
 SÍMBOLO: \_\_\_\_\_

PROPRIETÁRIO: \_\_\_\_\_  
 RESP. TÉCNICO: \_\_\_\_\_  
 ALTO DO PROJETO: \_\_\_\_\_  
 SÍMBOLO: \_\_\_\_\_

PROPRIETÁRIO: \_\_\_\_\_  
 RESP. TÉCNICO: \_\_\_\_\_  
 ALTO DO PROJETO: \_\_\_\_\_  
 SÍMBOLO: \_\_\_\_\_

PROPRIETÁRIO: \_\_\_\_\_  
 RESP. TÉCNICO: \_\_\_\_\_  
 ALTO DO PROJETO: \_\_\_\_\_  
 SÍMBOLO: \_\_\_\_\_

PROPRIETÁRIO: \_\_\_\_\_  
 RESP. TÉCNICO: \_\_\_\_\_  
 ALTO DO PROJETO: \_\_\_\_\_  
 SÍMBOLO: \_\_\_\_\_

PROPRIETÁRIO: \_\_\_\_\_  
 RESP. TÉCNICO: \_\_\_\_\_  
 ALTO DO PROJETO: \_\_\_\_\_  
 SÍMBOLO: \_\_\_\_\_

PROPRIETÁRIO: \_\_\_\_\_  
 RESP. TÉCNICO: \_\_\_\_\_  
 ALTO DO PROJETO: \_\_\_\_\_  
 SÍMBOLO: \_\_\_\_\_

PROPRIETÁRIO: \_\_\_\_\_  
 RESP. TÉCNICO: \_\_\_\_\_  
 ALTO DO PROJETO: \_\_\_\_\_  
 SÍMBOLO: \_\_\_\_\_

PROPRIETÁRIO: \_\_\_\_\_  
 RESP. TÉCNICO: \_\_\_\_\_  
 ALTO DO PROJETO: \_\_\_\_\_  
 SÍMBOLO: \_\_\_\_\_

PROPRIETÁRIO: \_\_\_\_\_  
 RESP. TÉCNICO: \_\_\_\_\_  
 ALTO DO PROJETO: \_\_\_\_\_  
 SÍMBOLO: \_\_\_\_\_

PROPRIETÁRIO: \_\_\_\_\_  
 RESP. TÉCNICO: \_\_\_\_\_  
 ALTO DO PROJETO: \_\_\_\_\_  
 SÍMBOLO: \_\_\_\_\_



**Rui Nunes Lopes**  
 Engenheiro Civil  
 CREA-CE 320827  
 RNP 0615100058

PROGRAMA PROINFÂNCIA - PROJETO TIPO 1  
PROJETO DE ARQUITETURA

COORDENADOR: \_\_\_\_\_  
 AMPLIAÇÃO DO PAVIMENTO SUPERIOR  
 SANITÁRIOS INFANTIS - CRECHE

FOLHA: \_\_\_\_\_  
 TOTAL: \_\_\_\_\_  
 DATA: \_\_\_\_\_  
 48/58

**1 SANITÁRIOS INFANTIS - PRÉ-ESCOLA**  
ESCALA 1:22

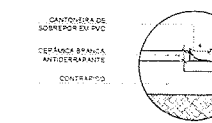
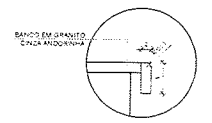
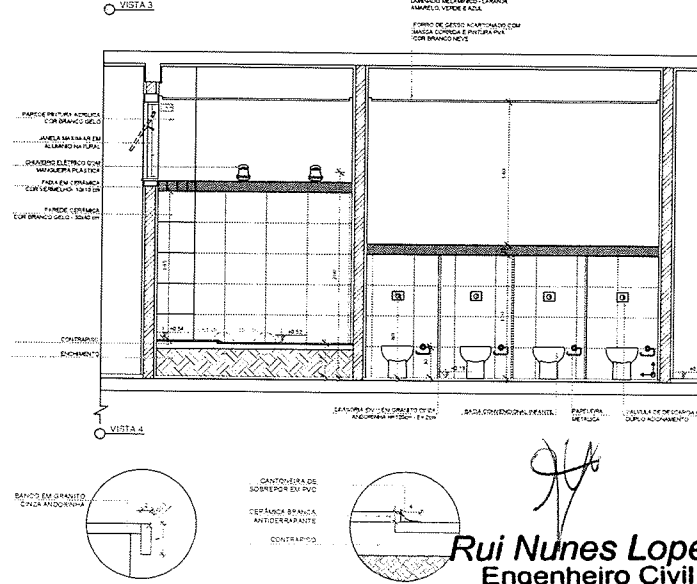
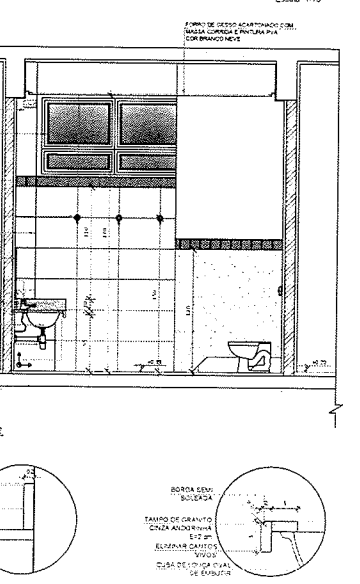
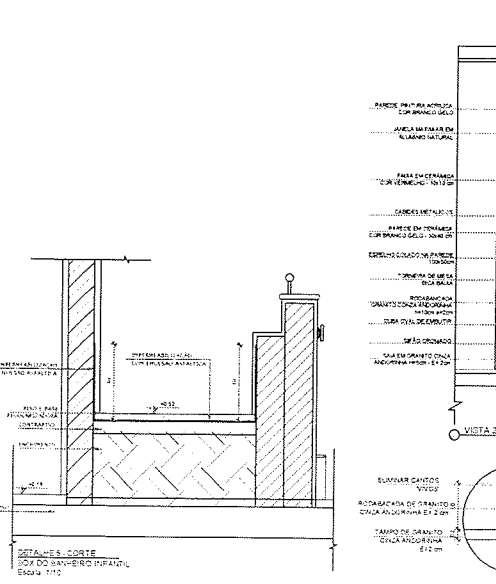
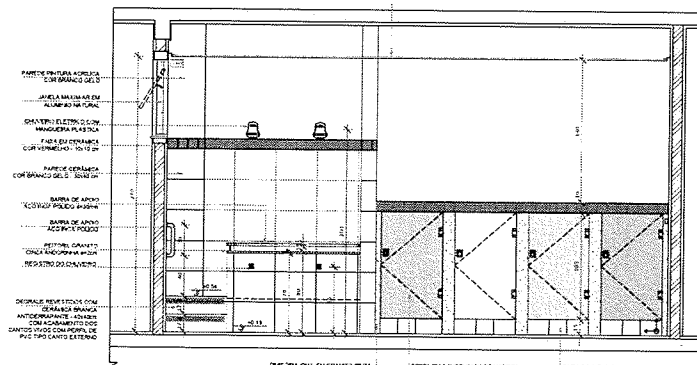
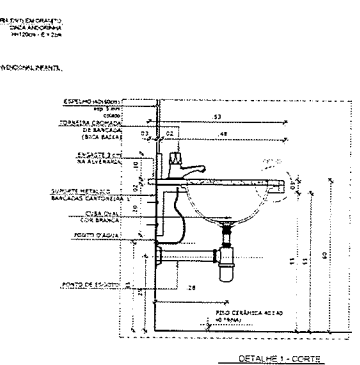
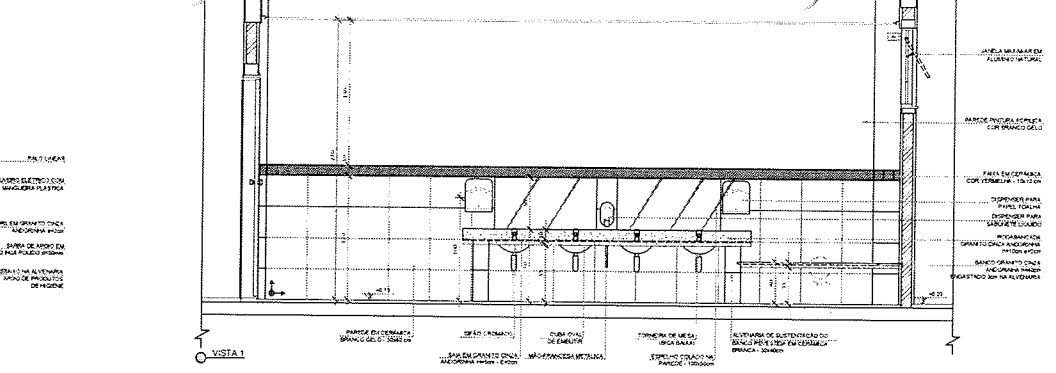
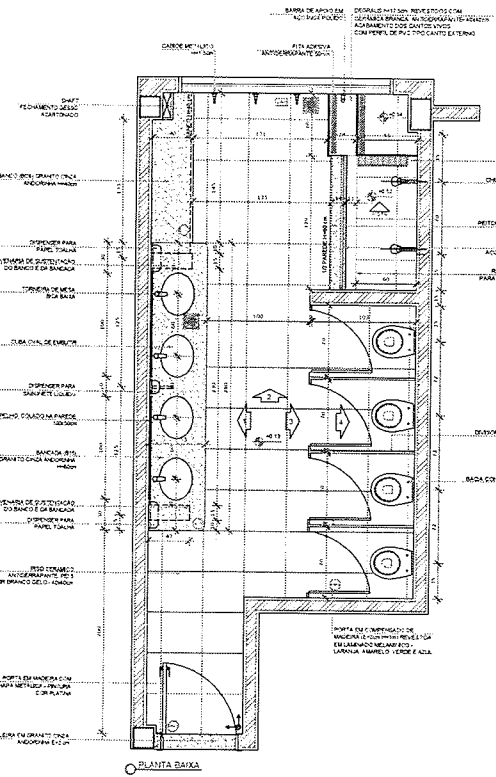

**NOTAS**

- MEDIDAS E NÍVEIS EM METROS
- VERIFICAR POSIÇÃO DAS PAREDES NO PROJETO ESTRUTURAL
- VERIFICAR DETALHES CONSTRUTIVOS PERTENCENTES NAS PRANCHAS DE DETALHAMENTO
- EM CASO DE CONFLITO DE INFORMAÇÕES ENTRE O PROJETO ORÇAMENTAL E O MEMORIAL DESCRITIVO, PREVALERÁ A INFORMAÇÃO CONTEÚDA NESTE PROJETO
- A INTERVENÇÃO NESTE PROJETO SOMENTE COM AUTORIZAÇÃO EXPRESSA DO FINE

**REFERÊNCIAS**

- PLANILHA DE QUANTITATIVOS
- MEMORIAL DE MATERIAIS E ESPECIFICAÇÕES TÉCNICAS

**LEGENDA**

	INDICAÇÃO DE PAREDES E JANELAS		INDICAÇÃO DE JANELAS
	INDICAÇÃO DE CORTES		ESPECIFICAÇÃO DE MATERIAIS
	INDICAÇÃO DE FACHADAS		INDICAÇÃO DE ELEMENTOS (SANITÁRIOS, PATELEÇANES, ETC.)
	INDICAÇÃO DE PORTAS E JANELAS		

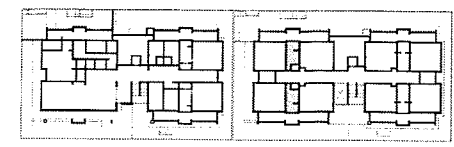

**FNDE** Fundo Nacional de Desenvolvimento da Educação  
Ministério da Educação  
**BRASIL** PATRIA EDUCADORA

**PROJETO PADRÃO - FNDE**

PROPRIETÁRIO: \_\_\_\_\_  
ENCOMENDADO: \_\_\_\_\_  
MUNICÍPIO: UF: \_\_\_\_\_  
PROPRIETÁRIO: \_\_\_\_\_  
RES. TÉCNICO: **CEA**  
AUTOR DO PROJETO: **CAU**  
C.R.T.O: \_\_\_\_\_



**PROGRAMA PROINFÂNCIA - PROJETO TIPO 1**  
**PROJETO DE ARQUITETURA**

OBJETIVO: Ampliação do Pavimento Superior Sanitários Infantis - Pré-Escola

ARQUITETO: **Rui Nunes Lopes**  
CREA-CE 320827  
RNP 0615100058

ESCALA: INDICADA  
DATA DE ELABORAÇÃO: ABRIL/2010  
FOLHA: 49/58



**1 SOLÁRIOS**  
ESCALA 1:20

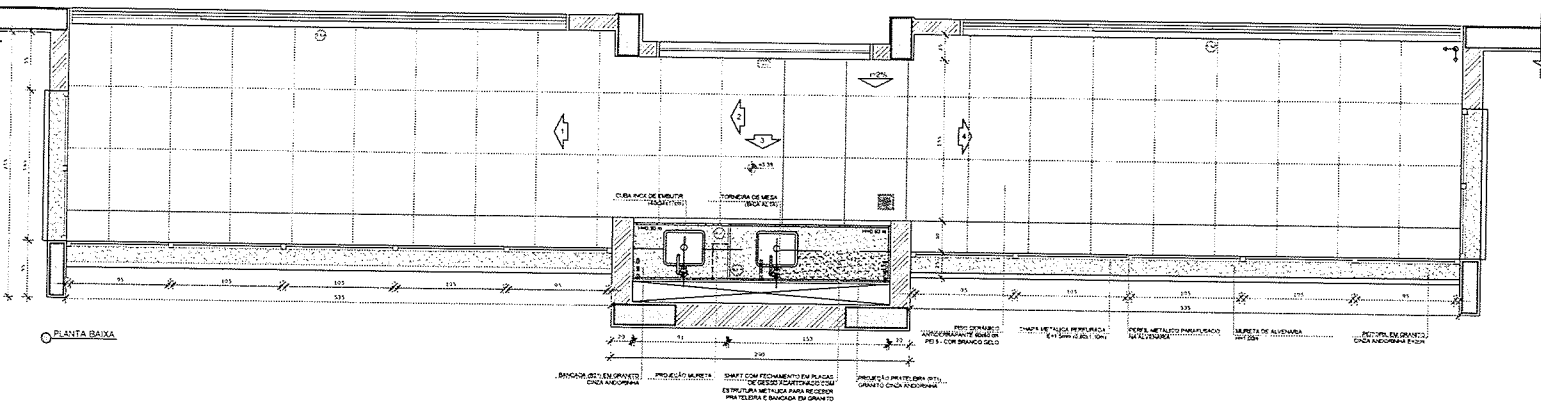

PLANTA BAIXA

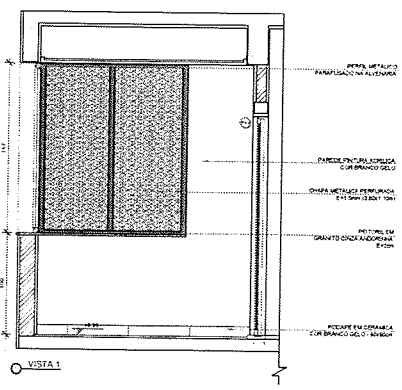

VISTA 1

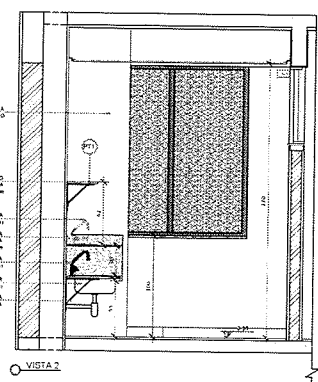

VISTA 2

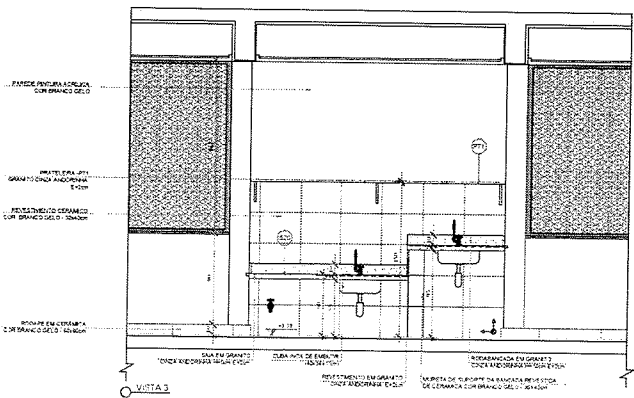

VISTA 3

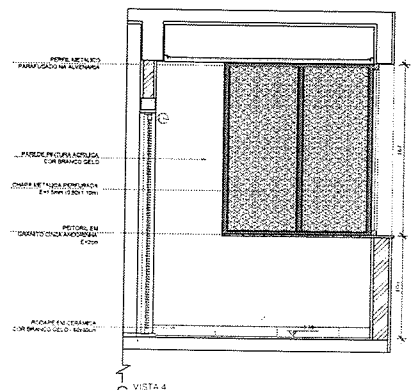

VISTA 4

**NOTAS**  
- MEDIDAS E AVISOS EM METROS  
- VERIFICA BORGAS EM REDES PLANAS NO PROJETO ESTRUTURAL  
- VERIFIQUE DETALHES CONSTRUTIVOS PERTINENTES NAS FRANCHAS DE DETALHAMENTO  
- EM CASO DE CONFLITO DE INFORMAÇÕES ENTRE O PROJETO GRÁFICO E O MEMORIA, DESCRITIVO PREVALEÇA A INFORMAÇÃO CONTIDA NOS DESENHOS  
- ALTERAÇÕES NESTE PROJETO SÓMENTE COM AUTORIZAÇÃO EXPRESSA DO FINEE

**REFERÊNCIAS**  
- PLANILHA DE QUANTITATIVOS  
- MEMORIA, DESCRITIVO E ESPECIFICAÇÕES TÉCNICAS

**LEGENDA**

	INDICAÇÃO NÍVELS PLANTA E CORTE		INDICAÇÃO DE VISTAS
	INDICAÇÃO DE CORTE		ESPECIFICAÇÕES DE MATERIAS
	INDICAÇÃO DE FACHADAS		INDICAÇÃO DE ELEV. (E)
	INDICAÇÃO DE PORTAS E JANELAS		INDICAÇÃO DE ELEMENTOS (BANCADAS, PRA TELAS E ETC.)

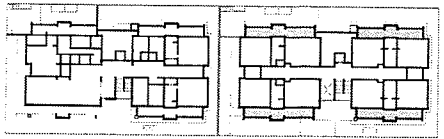

CROQUI DE REFERÊNCIA

**FINEE** Fundo Nacional de Desenvolvimento da Educação  
**Ministério da Educação**  
**GOVERNO FEDERAL BRASIL**  
PÁTRIA EDUCADORA

**PROJETO PADRÃO - FINEE**

PROPRIETÁRIO: \_\_\_\_\_  
ENDEREÇO: \_\_\_\_\_  
MUNICÍPIO - U.F.: \_\_\_\_\_

PROPRIETÁRIO: \_\_\_\_\_  
PEÇ. TÉCNICO: \_\_\_\_\_  
AUTOR DO PROJETO: \_\_\_\_\_

D.U.F.O: \_\_\_\_\_  
D.U.F.E.A: \_\_\_\_\_



OBSERVAÇÕES: \_\_\_\_\_

*Rui Nunes Lopes*  
**Rui Nunes Lopes**  
Engenheiro Civil  
CREA-CE 320827  
RNP 0615100058

**PROGRAMA PROINFÂNCIA - PROJETO TIPO 1**  
**PROJETO DE ARQUITETURA**

COORDENADOR CGEOT - Coordenador Gestão de Infraestrutura Educativa	AMPLIAÇÃO DO PAVIMENTO SUPERIOR SOLÁRIOS	ARQ
PROJETO: 415414/04	ESCALA: A 30	PLANTA: 51/58
	FOLHA: 105	
	DATA EMISSÃO: 14/05/2015	







1 CRECHE II-2  
ESCALA 1:25

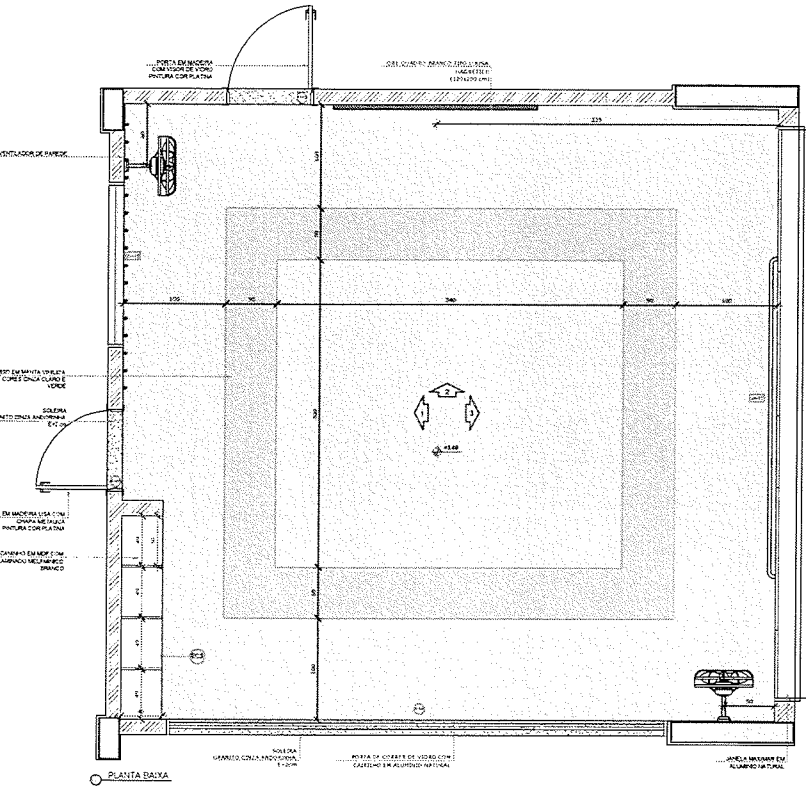

NOTA: CADA SALA DE AULA APRESENTA COMBINAÇÃO DE TINTAS E CORES DE PISO E PAREDES. PARA A ESCOLHA DEVERÃO SER OBSERVADAS AS INDICAÇÕES DE REVESTIMENTOS EM PLANTA BAIXA (FRANCHA TIPO 1) E/OU PLANILHA GER-01 (DE PISO) - E PLANILHA DE PISO (FRANCHA TIPO 1) ANEXO 10, DO PROJETO.

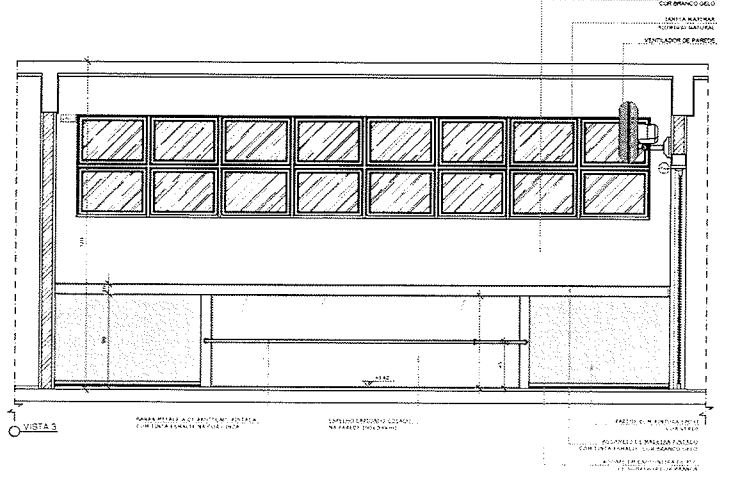
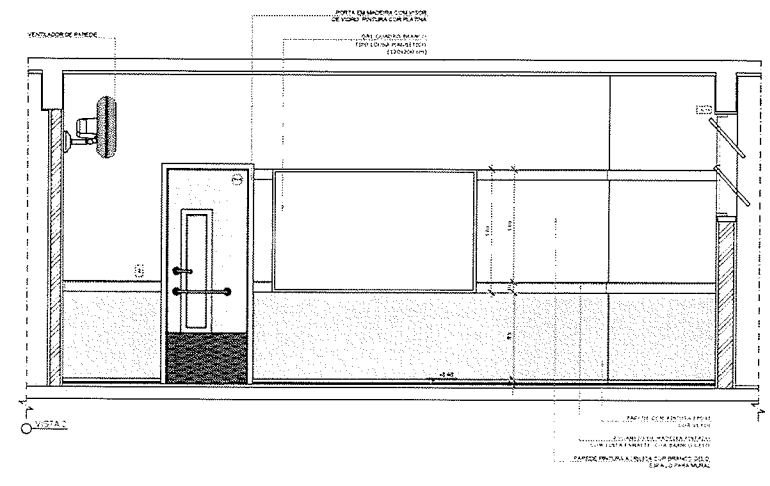
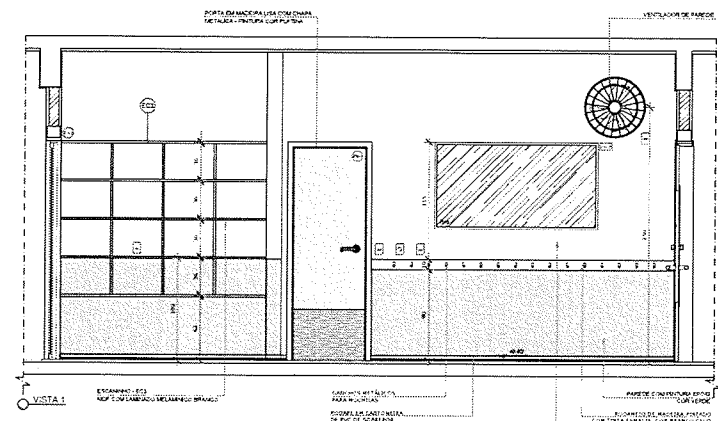

NOTAS  
- MEDIDAS EM METROS  
- VERIFICAR NÚMERO DE ÁTOS DE ACORDO COM O PROJETO ESTRUTURAL  
- VERIFICAR DETALHES CONSTRUTIVOS PRESENTES NAS FRANCHAS DE DETALHAMENTO  
- EM CASO DE CONFLITO DE INFORMAÇÕES ENTRE O PROJETO DE ARQUITETURA E O MEMORIAL DESCRITIVO, PREVALECERÁ A INFORMAÇÃO CONTIDA NOS DESENHOS  
- ALTERAÇÕES NESTE PROJETO SÓMENTE COM AUTORIZAÇÃO E ASSINATURA DO PROJETADEUR

REFERÊNCIAS  
- PLANILHA DE QUANTITATIVOS  
- MEMORIAL DESCRITIVO E ESPECIFICAÇÕES TÉCNICAS

LEGENDA

	INDICAÇÃO DE PAVIMENTO E CORTE		INDICAÇÃO DE VISTA
	INDICAÇÃO DE CORTE		ESPECIFICAÇÃO DE MATERIAIS
	INDICAÇÃO DE FACHADA		INDICAÇÃO DE BORDO
	INDICAÇÃO DE PORTAS E JANELAS		INDICAÇÃO DE ELEMENTOS (BANCADA, PRATELEIRAS E ETC.)

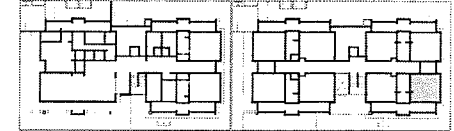

CROQUI DE REFERÊNCIA  
**Rui Nunes Lopes**  
Engenheiro Civil  
CREA-CE 320827  
RNP 0615100058

**FADE** Fundo Nacional de Desenvolvimento da Educação  
Ministério da Educação  
GOVERNO FEDERAL  
**BRASIL**  
PÁTRIA EDUCADORA

PROJETO PADRÃO - FNDE

PROPRIETÁRIO: \_\_\_\_\_  
ENCOMENDADO: \_\_\_\_\_  
MUNICÍPIO - UF: \_\_\_\_\_  
PROPRIETÁRIO: \_\_\_\_\_  
RESP. TÉCNICO: \_\_\_\_\_  
ALTO DO PROJETO: \_\_\_\_\_  
OUTRO: \_\_\_\_\_

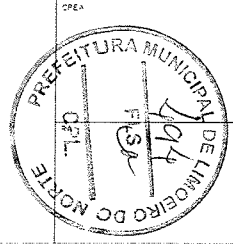

PROGRAMA PROINFÂNCIA - PROJETO TIPO 1  
PROJETO DE ARQUITETURA

COMISSÃO: \_\_\_\_\_  
COORDENADOR: \_\_\_\_\_  
SERVIÇO DE INFRAESTRUTURA EDUCACIONAL

AMPLIAÇÃO DO PAVIMENTO SUPERIOR  
CRECHE II-2  
ARQ

REVISÃO: \_\_\_\_\_  
ESCALA: 1:25  
DATA: \_\_\_\_\_  
REVISÃO: \_\_\_\_\_

FOLHA: 54/58



1 PRÉ-ESCOLA 1 E 4  
ESCALA 1:20

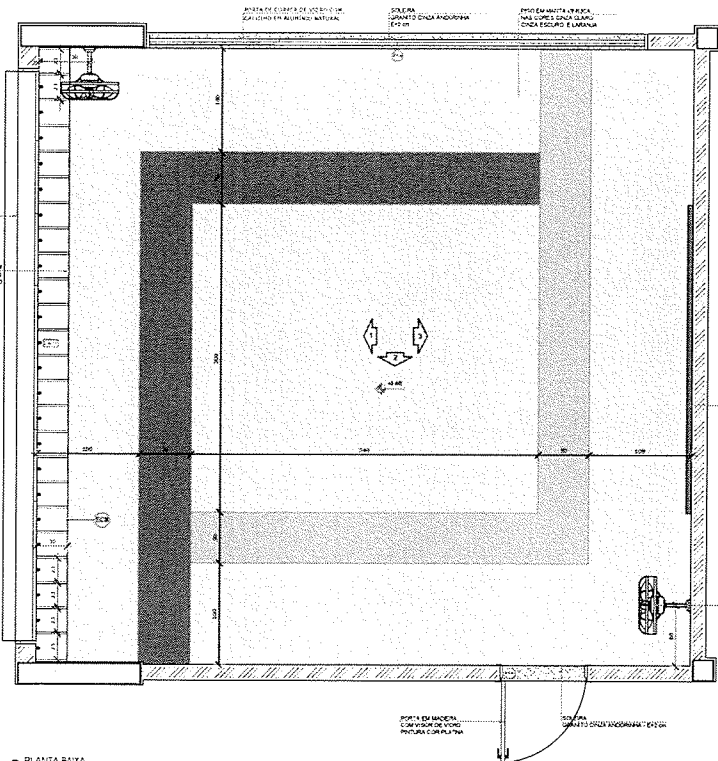

NOTA: CADA SALA DE AULA APRESENTA CONFIGURAÇÃO DIFERENTE DE CORES DE PISO E PAREDE. PARA A INDICAÇÃO DEVERÁ SER OBSERVADAS AS INDICAÇÕES DE SENSIBILIZAMENTOS EM PLANTA BAIXA (FRANCHA TIPO3-ARQ-PUB-GER-02) 06, P001 - E FACIADAÇÃO DE PISO (FRANCHA TIPO3-ARQ-PUB-GER-02) 06, P001 - E FACIADAÇÃO DE PISO (FRANCHA TIPO3-ARQ-PUB-GER-02) 06, P001.

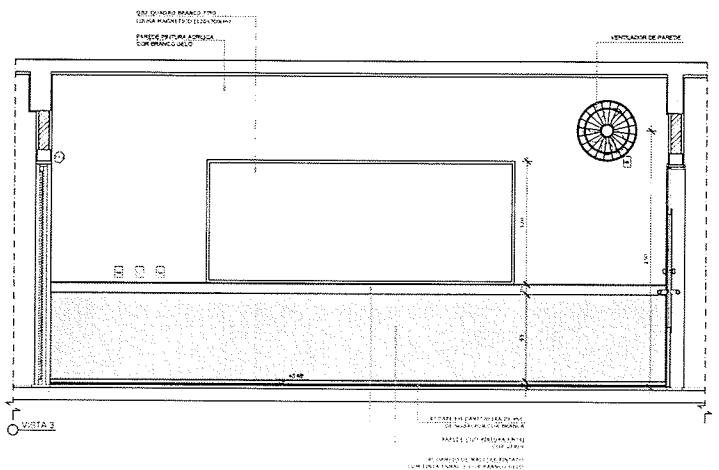
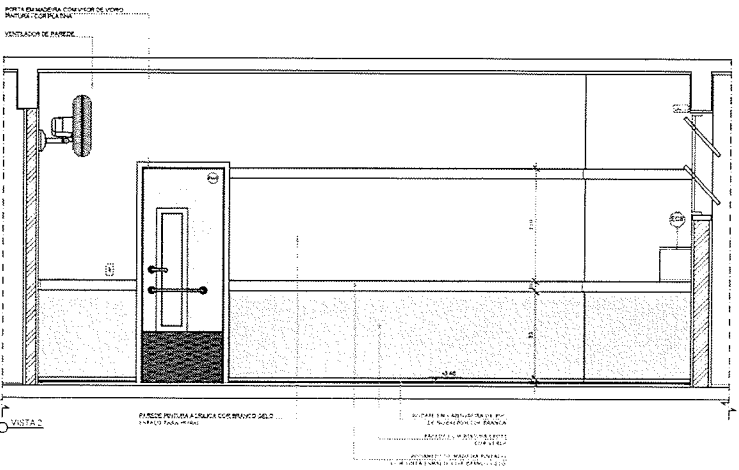
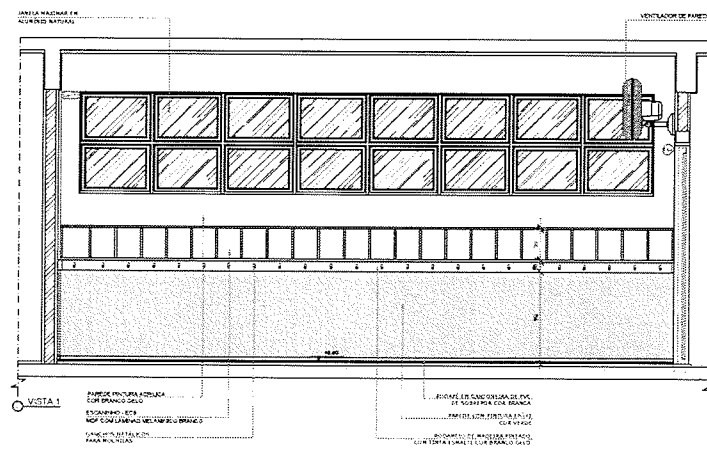

- NOTAS
- MEDIDAS E AVISOS EM METROS
  - VERIFICAR POSSIBILIDADE DA TOTA DOS RECURSOS NO PROJETO ESTRUTURAL
  - VERIFICAR DETALHES E CONSTRUÇÕES PERTENCENTES NAS FRANCHAS DE DETALHAMENTO
  - EM CASO DE CONFLITO DE INFORMAÇÕES ENTRE O PROJETO ORÇAMENTAL, MEMORIAL DESCRITIVO, PRELIMINAR E CONTRA LUGO DESENHO
  - AVALIAÇÃO DESTE PROJETO DEVERÁ SER AUTORIZADA E EXPRESSA DO FINE
- REFERÊNCIAS
- PLANILHA DE QUANTITATIVOS
  - MEMORIAL DESCRITIVO E ESPECIFICAÇÕES TÉCNICAS

LEGENDA

	INDICAÇÃO NÍVEL PLANTA E CORTE		INDICAÇÃO DE VISTAS
	INDICAÇÃO DE CORTES		ESPECIFICAÇÕES DE MATERIAS
	INDICAÇÃO DE FACIADAS		INDICAÇÃO DE NÍVELS
	INDICAÇÃO DE PORTAS E JANELAS		INDICAÇÃO DE ELEMENTOS (BANCADAS, PRATELEIRAS E ETC.)

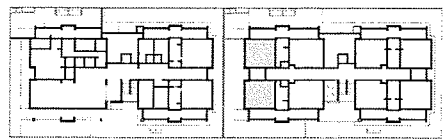

CROQUI DE REFERÊNCIA

**Rui Nunes Lopes**  
Engenheiro Civil  
CREA-CE 320827  
RNP 0615100058

**FADE** Fundo Nacional do Desenvolvimento da Educação  
Ministério da Educação  
**BRASIL** PATRÔNIA EDUCADORA

PROJETO PADRÃO - FNDE

PROPRIETÁRIO: \_\_\_\_\_

ENDEREÇO: \_\_\_\_\_

MUNICÍPIO: \_\_\_\_\_

PROPRIETÁRIO: \_\_\_\_\_

RESP. TÉCNICO: \_\_\_\_\_

AUTOR DO PROJETO: \_\_\_\_\_

OUTRO: \_\_\_\_\_

OUTRO: \_\_\_\_\_

PROGRAMA PROINFÂNCIA - PROJETO TIPO 1  
PROJETO DE ARQUITETURA

COMPONENTE: AMPLIAÇÃO DO PAVIMENTO SUPERIOR PRÉ-ESCOLA 1 E 4

OBJETIVO: Contribuição Geral de Infraestrutura Educacional

FORMATO: ARQUITETURA

REVISÃO: 01

DATA: 10/06/2016

PÁGINA: 56/58

PREFEITURA MUNICIPAL DE LIMOEIRO DO NORTE  
CPL  
FSLW  
196

1 PRÉ-ESCOLA 2 E 3  
ESCALA 1:25

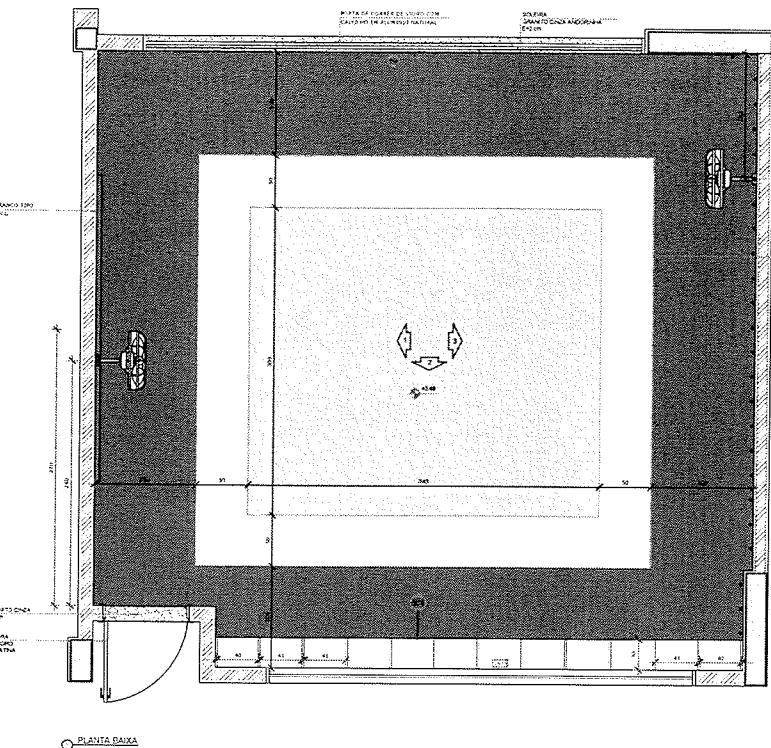

NOTA: CADA SALA DE SALA APRESENTA COMBINAÇÃO DIFERENTE DE CORES DE PISO E PAREDE. PARA A ESCOLHA DEVIDO SER OBSERVADAS AS INDICAÇÕES DE REVESTIMENTOS EM PLANTA BAIXA (FERRAMENTAS PARA ALUGUEIRO) DO R-101 - E FACILITAÇÃO DE PISO (FERRAMENTAS PARA ALUGUEIRO) DO R-102.

VENTILADOR DE PAREDE

REF. EM MANTA TÉRMICA "MANTAS COMERCIAIS" C/02 ESCURAS AMARELO

DET. QUANTO MANTO FIM (LOUSA MANTO FIM) ESTABELECIDA  
PAREDE EM PINTURA ACRÍLICA  
COR BRANCA GELADA

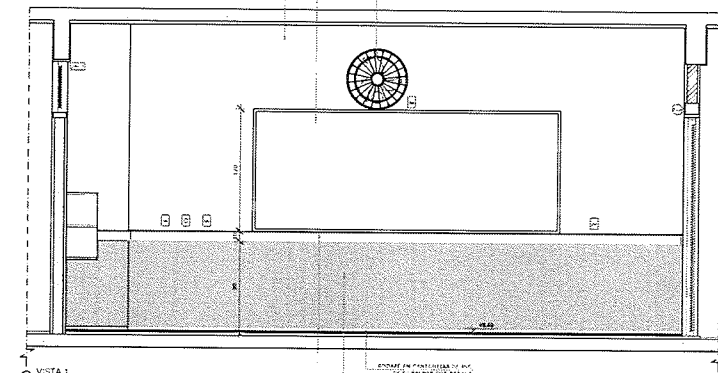

VISTA 1

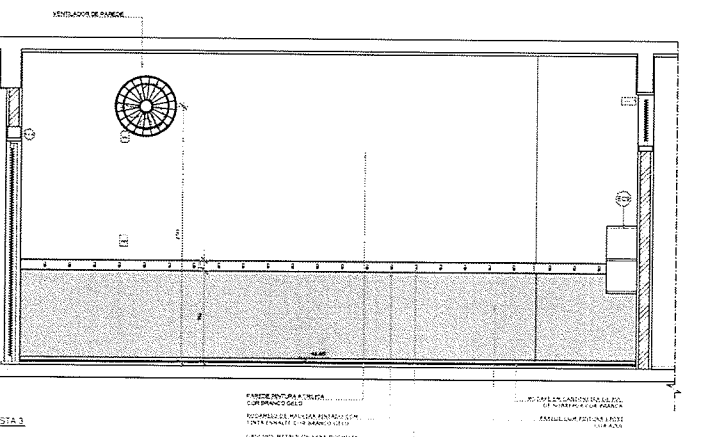
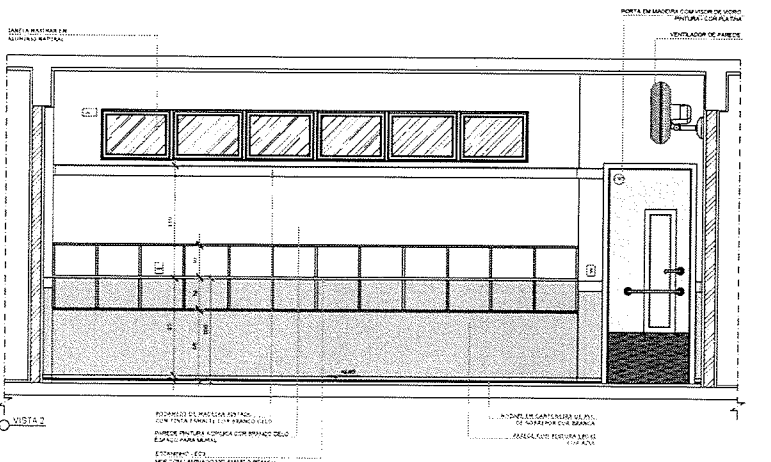

VISTA 3

NOTAS  
- MEDIDAS E NOTAS EM METROS  
- ESPECIFICAR POSIÇÃO EXATA DOS PILARES NO PROJETO ESTRUTURAL  
- VERIFICAR DETALHES CONSTRUTIVOS PERTINENTES NAS PRANCHAS DE DETALHAMENTO  
- EM CASO DE CONFLITO DE INFORMAÇÕES ENTRE O PROJETO ORÇAMENTAL, DESCRITIVO, PRELIMINAR E A INFORMAÇÃO CONTIDA NOS DESENHOS  
- ALTERAÇÕES NESTE PROJETO SOMENTE COM AUTORIZAÇÃO EXPRESSA DO FINE

REFERÊNCIAS  
- PLANILHA DE QUANTITATIVOS  
- MEMORIAL DESCRITIVO E ESPECIFICAÇÕES TÉCNICAS

LEGENDA	
	INDICAÇÃO DE PAREDE E TETO
	INDICAÇÃO DE PAVIMENTO
	INDICAÇÃO DE PORTAS E JANELAS
	INDICAÇÃO DE ESCADAS
	INDICAÇÃO DE TELHADO
	INDICAÇÃO DE ELEMENTOS ESTRUTURIS (BARRIGAS, PRATELEIRAS E ETC.)

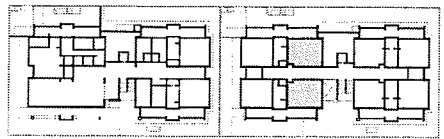

CROQUI DE REFERÊNCIA

**Rui Nunes Lopes**  
Engenheiro Civil  
CREA-CE 320827  
RNP 061510058

**FNDE** Fundo Nacional de Desenvolvimento da Educação  
Ministério da Educação  
GOVERNO FEDERAL  
**BRASIL**  
PÁTRIA EDUCADORA

PROJETO PADRÃO - FNDE

PROPRIETÁRIO: \_\_\_\_\_  
ENDEREÇO: \_\_\_\_\_  
MUNICÍPIO - UF: \_\_\_\_\_  
PROPRIETÁRIO: \_\_\_\_\_  
RUA: \_\_\_\_\_ Nº: \_\_\_\_\_  
ALTO DO PROJETO: \_\_\_\_\_  
CÓDIGO: \_\_\_\_\_  
CÓDIGO: \_\_\_\_\_

PROGRAMA PROINFÂNCIA - PROJETO TIPO 1  
PROJETO DE ARQUITETURA

DOMÍNIOS: CDE/IT - Coordenação Geral de Infraestrutura Educacional

AMPLIAÇÃO DO PAVIMENTO SUPERIOR  
PRÉ-ESCOLA 2 E 3

ARQ

REVISÃO: \_\_\_\_\_ DATA: \_\_\_\_\_  
AUTOR: \_\_\_\_\_ DATA: \_\_\_\_\_

PRONOME: 57/58



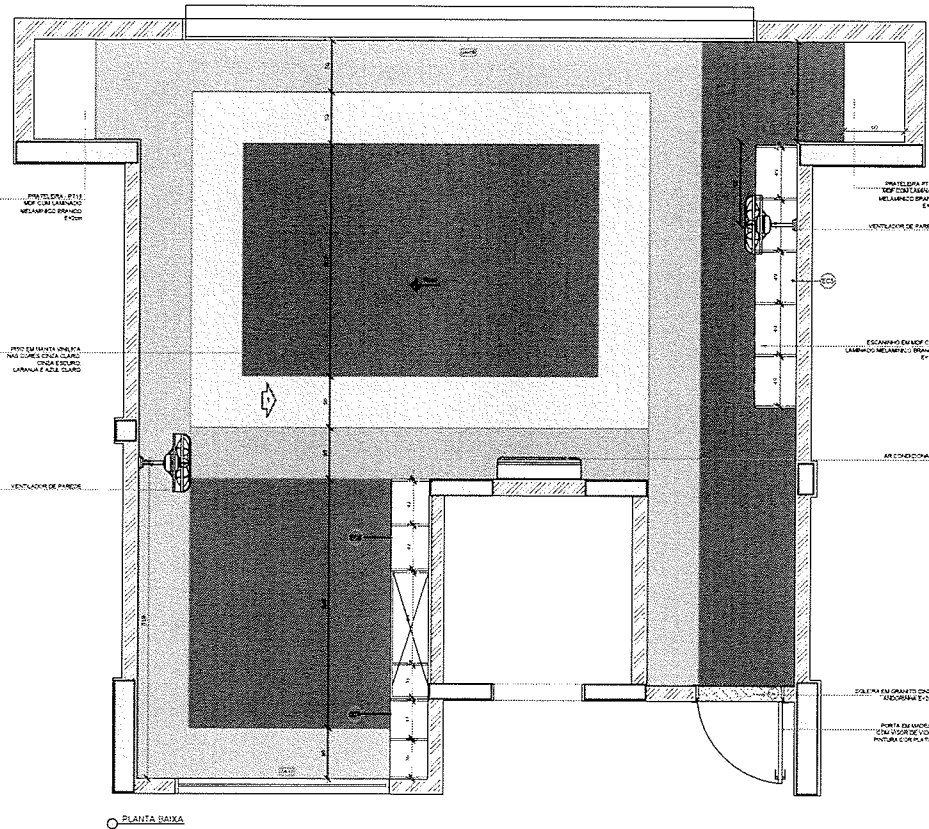

\*DESE. CADA SALA DE ALTA REPRESENTA CONTINUAÇÃO DIFERENTE DE CORES DE PISO E PAREDE, PARA A EXECUÇÃO DO PISO SE OBSERVAREM AS INDICAÇÕES DE INVESTIMENTOS EM PLANTA BAIXA (PRATELEIRA TIPO A30-PUB-GERO-03, M. 800) - 8 PAGINAÇÃO DE PISO (PRATELEIRA TIPO A30-PUB-GERO-03, M. 800).

NOTAS

- MEDIDAS E NÍVEIS EM METROS
- VERIFICAR POSIÇÃO EXATA DOS PILARES NO PROJETO ESTRUTURAL
- VERIFICAR DETALHES CONSTRUTIVOS PERTENCENTES AOS BRANCO DE DETALHAMENTO
- EM CASO DE CONFLITO DE INFORMAÇÕES ENTRE O PROJETO ORÇANÓ E O MEMORIAL DESCRITIVO PRÉVIA, CE E A INFORMAÇÃO CONTRA AOS DESENHOS
- ALTERAÇÕES NESTE PROJETO SOMENTE COM AUTORIZAÇÃO EXPRESSA DO FINE

REFERÊNCIAS

- PLANILHA DE QUANTITATIVOS
- MEMORIAL DESCRITIVO E ESPECIFICAÇÕES TÉCNICAS

LEGENDA

	INDICAÇÃO NOTAS PLANTA E CORTE		INDICAÇÃO DE VISTAS
	INDICAÇÃO DE MATERIAIS		INDICAÇÃO DE PISOS
	INDICAÇÃO DE PORTAS E JANELAS		INDICAÇÃO DE ELEMENTOS (BANCADAS, PRATELEIRAS E ETC.)

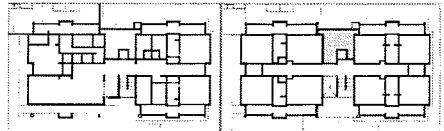

CROQUI DE REFERÊNCIA

**Rui Nunes Lopes**  
Engenheiro Civil  
CREA-CE 320827  
RNP 0615100058



PROJETO PADRÃO - FINE

PROPRIETÁRIO: \_\_\_\_\_

ENDEREÇO: \_\_\_\_\_

MUNICÍPIO - UF: \_\_\_\_\_

PROPRIETÁRIO: \_\_\_\_\_

RESP. TÉCNICO: \_\_\_\_\_

ALTO DO PROJETO: \_\_\_\_\_

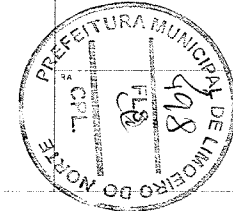

PROGRAMA PROINFÂNCIA - PROJETO TIPO 1  
PROJETO DE ARQUITETURA

COORDENADOR	AMPLIAÇÃO DO PAVIMENTO SUPERIOR	ARQ
COORDENADOR	SALA MULTIUSO	
FECHA	EDIFICAÇÃO	PROJETO
21/04/2014	21/04/2014	58/58

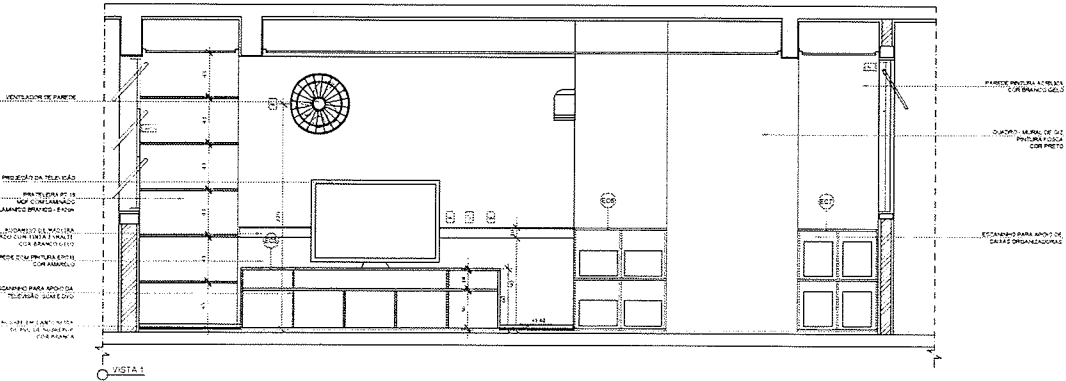



















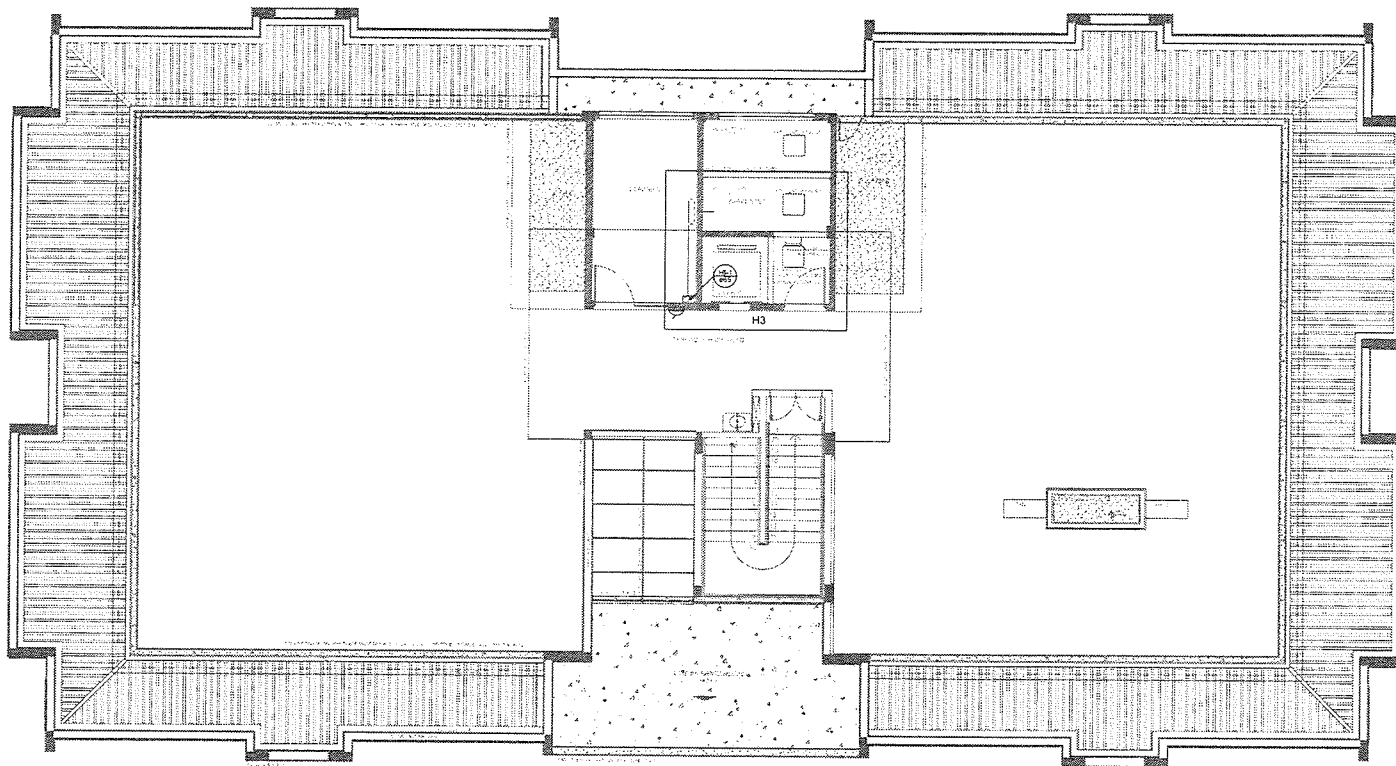

1 PLANTA DO TERRAÇO  
ESCALA 1/50

LEGENDA	
	REDE DE ABASTECIMENTO
	REDE DE ÁGUA
□	CENTRAL DE ALARME
	ESPORTE PERMANENTE, C/ CAPA DE P/ AREIA C/ CAPACIDADE EXTENSIVA 2,0x30,0x0,10
	ESPORTE PERMANENTE, C/ CAPA DE BOMBO DE CIMENTO C/ CAPACIDADE EXTENSIVA 0,8x0,8x0,10
○	PONTO DE ILUMINAÇÃO DE EMERGÊNCIA DE ALUMINUMO - BOMBO ALUMINUMO DE 1,00

NOTAS:

- OS PROJETOS DEVEM SER ADAPTADOS TÉCNICAMENTE CONFORME AS EXIGÊNCIAS DO CORPO DE BOMBEIROS ESTADUAL;
- O ENTE FEDERADO DEVERÁ REALIZAR AS ALTERAÇÕES NECESSÁRIAS ATÉ A APROVAÇÃO E, APÓS ESTA, INCLUIR NO SISTEMA - SIMEC - NOVO PROJETO E NOVA ART DO ENGENHEIRO RESPONSÁVEL PELAS ADEQUAÇÕES;
- EXECUTAR ESTE PROJETO JUNTAMENTE COM O PROJETO ESTRUTURAL;
- ANTES DA CONCRETAGEM PREVER PASSAGEM PARA AS TUBULAÇÕES DENTRO DOS LIMITES ESTABELECIDOS PELA NBR 6118:2014.

REFERÊNCIAS:

- MEMORIAL DESCRITIVO E ESPECIFICAÇÕES TÉCNICAS;
- PLANILHA DE QUANTITATIVOS

FUNDO NACIONAL DE DESENVOLVIMENTO DA EDUCAÇÃO		GOVERNO FEDERAL	
FADE		BRASIL	
PROJETO PADRÃO - FNDE			
PROPRIETÁRIO:			
ENDEREÇO:			
MUNICÍPIO:			
PROPRIETÁRIO:			
RESP. TÉCNICO:	HIN		
TIPO DO PROJETO:			
DATA:	03/11	CREA:	320827
PROGRAMA PROINFÂNCIA - PROJETO TIPO 3			
PROJETO DE INSTALAÇÕES			
PROJETO:	PLANTA DE GÊNESE E EXECUÇÃO	PROJETO:	HIN
COLABORADORES:	LANÇAMENTO DE ARTES DE MEMORIAIS	PROJETO:	
ELABORADO POR:	PLANTA DE TERRAÇO	PROJETO:	
DATA:	03/11	PROJETO:	
PROJETO:		PROJETO:	



*Rui Nunes Lopes*  
**Engenheiro Civil**  
**CREA-CE 320827**  
**RNP 0615100058**





**12.0 ART**

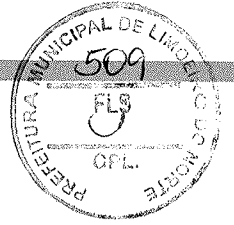

  
**Rui Nunes Lopes**  
Engenheiro Civil  
CREA-CE 320827  
RNP 061510058

## 13.0 RELATÓRIO FOTOGRÁFICO

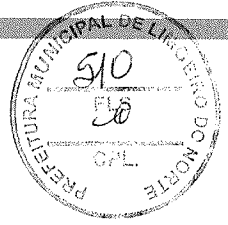

A handwritten signature in black ink, appearing to be "Rui Nunes Lopes".

**Rui Nunes Lopes**  
Engenheiro Civil  
CREA-CE 320827  
RNP 0615100058



## RELATÓRIO FOTOGRÁFICO

Obra: Centro de Educação Infantil – CEI

Data: 29/09/2023



**Rui Nunes Lopes**  
Engenheiro Civil  
CREA-CE 320827  
RNP 0615100058



**Rui Nunes Lopes**  
Engenheiro Civil  
CREA-CE 320827  
RNP 0615100058

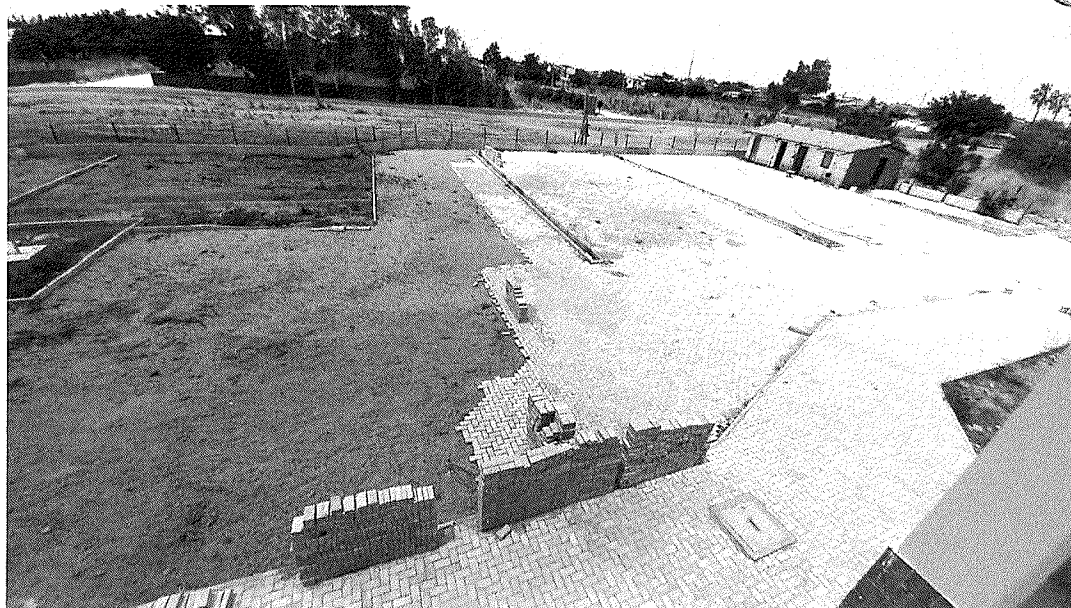

  
**Rui Nunes Lopes**  
Engenheiro Civil  
CREA-CE 320827  
RNP 061510058



  
**Rui Nunes Lopes**  
Engenheiro Civil  
CREA-CE 320827  
RNP 0615100058

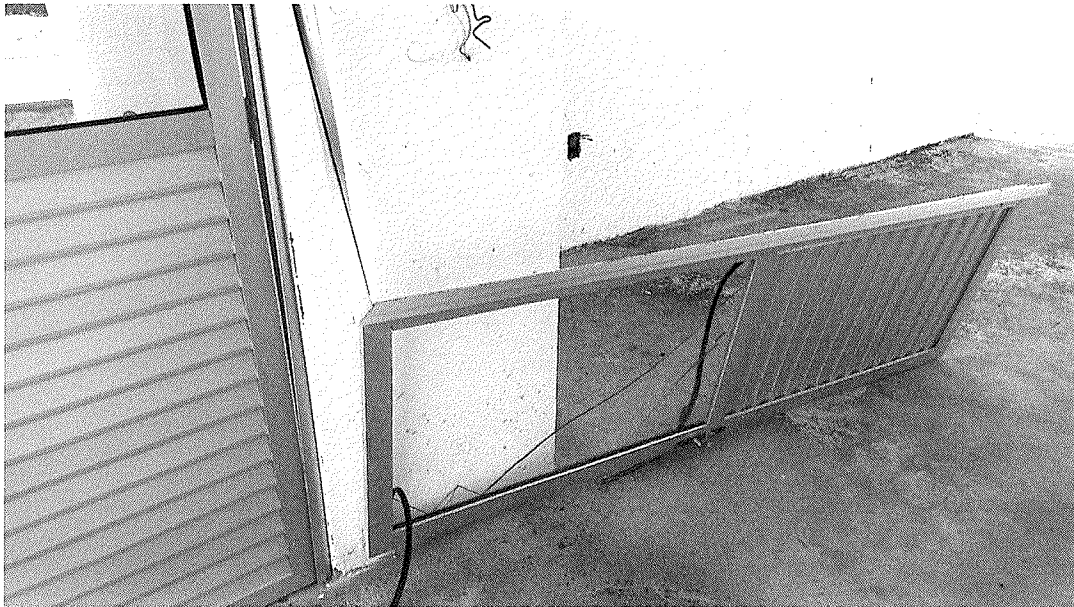

  
**Rui Nunes Lopes**  
Engenheiro Civil  
CREA-CE 320827  
RNP 0615100058



**Rui Nunes Lopes**  
Engenheiro Civil  
CREA-CE 320827  
RNP 0615100058



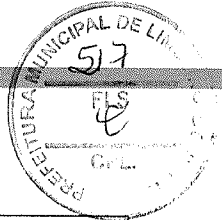

## 14.0 PARCELA DE MAIOR RELEVÂNCIA

As parcelas de maior relevância e valor significativo do objeto da licitação é:

ITEM	CÓDIGO	DESCRIÇÃO SERVIÇO (PARCELA RELEVANTE)	UNIDADE DE MEDIDA	QUANTIDADE MÍNIMA (50%)	% DO VALOR DO OBJETO LICITADO
17.2.4; 17.2.5; 17.4.6	92396 93679 C4918	PISO INTERTRAVADO (DIVERSOS)	M2	794,635	6,91

**Rui Nunes Lopes**  
Engenheiro Civil  
CREA-CE 320827  
RNP 0615100058



Anotação de Responsabilidade Técnica - ART  
Lei nº 6.496, de 7 de dezembro de 1977

**CREA-CE**

ART OBRA / SERVIÇO  
Nº CE20231287054

Conselho Regional de Engenharia e Agronomia do Ceará

INICIAL



1. Responsável Técnico

RUI NUNES LOPES

Título profissional: ENGENHEIRO CIVIL

RNP: 0015100050

Registro: 320827CE

2. Dados do Contrato

Contratante: PREFEITURA MUNICIPAL DE LIMOEIRO DO NORTE-CE

RUA CORONEL ANTÔNIO JOAQUIM

Complemento:

Cidade: LIMOEIRO DO NORTE

Bairro: CENTRO

UF: CE

CPF/CNPJ: 07.891.674/0001-72

Nº: 2121

CEP: 62030000

ART Vinculada: CE20231107312

Contrato: Não especificado

Valor: R\$ 3.200,00

Ação Institucional: NENHUMA - NÃO OPTANTE

Celebrado em:

Tipo do contratante: Pessoa Jurídica do Direito Público

3. Dados da Obra/Serviço

AVENIDA CEL. FRANCISCO REMÍGIO

Complemento:

Cidade: LIMOEIRO DO NORTE

Data de Início: 28/09/2023

Finalidade:

Proprietário: PREFEITURA MUNICIPAL DE LIMOEIRO DO NORTE-CE

Nº: S/N

Bairro: MONSENHOR OTÁVIO

UF: CE

CEP: 62030000

Provisão de término: 31/12/2024

Coordenadas Geográficas: -5.152542, -38.088476

Código: Não Especificado

CPF/CNPJ: 07.891.674/0001-72

4. Atividade Técnica

	Quantidade	Unidade
14 - Elaboração		
80 - Projeto > CONSTRUÇÃO CIVIL > EDIFICAÇÕES > DE EDIFICAÇÃO > #1.1.1.1 - DE ALVENARIA	1.465,95	m2
80 - Projeto > ESTRUTURAS > ESTRUTURAS DE CONCRETO E ARGAMASSA ARMADA > #2.1.1 - DE ESTRUTURA DE CONCRETO ARMADO	1.465,95	m2
80 - Projeto > CONSTRUÇÃO CIVIL > INSTALAÇÕES HIDROSSANITÁRIAS > #1.4.1 - DE SISTEMA DE ÁGUA POTÁVEL	1.465,95	m2
80 - Projeto > CONSTRUÇÃO CIVIL > INSTALAÇÕES HIDROSSANITÁRIAS > #1.4.3 - DE INSTALAÇÃO DE SISTEMA DE ESGOTO SANITÁRIO	1.465,95	m2
80 - Projeto > ELETROTÉCNICA > INSTALAÇÕES ELÉTRICAS > DE LIGAÇÃO INDIVIDUAL DE REDE DE ENERGIA > #11.10.10.2 - EM BAIXA TENSÃO PARA FINS COMERCIAIS	1.465,95	m2
18 - Fiscalização		
60 - Fiscalização de obra > CONSTRUÇÃO CIVIL > EDIFICAÇÕES > DE EDIFICAÇÃO > #1.1.1.1 - DE ALVENARIA	1.465,95	m2
60 - Fiscalização de obra > ESTRUTURAS > ESTRUTURAS DE CONCRETO E ARGAMASSA ARMADA > #2.1.1 - DE ESTRUTURA DE CONCRETO ARMADO	1.465,95	m2
60 - Fiscalização de obra > CONSTRUÇÃO CIVIL > INSTALAÇÕES HIDROSSANITÁRIAS > #1.4.1 - DE SISTEMA DE ÁGUA POTÁVEL	1.465,95	m2
60 - Fiscalização de obra > CONSTRUÇÃO CIVIL > INSTALAÇÕES HIDROSSANITÁRIAS > #1.4.3 - DE INSTALAÇÃO DE SISTEMA DE ESGOTO SANITÁRIO	1.465,95	m2
60 - Fiscalização de obra > ELETROTÉCNICA > INSTALAÇÕES ELÉTRICAS > DE LIGAÇÃO INDIVIDUAL DE REDE DE ENERGIA > #11.10.10.2 - EM BAIXA TENSÃO PARA FINS COMERCIAIS	1.465,95	m2

Após a conclusão das atividades técnicas o profissional deve proceder a baixa desta ART

5. Observações

ART DE PROJETO E FISCALIZAÇÃO DA EXECUÇÃO DOS SERVIÇOS REMANESCENTES DA CONSTRUÇÃO DO CENTRO DE EDUCAÇÃO INFANTIL NO BAIRRO MONSENHOR OTAVIO EM LIMOEIRO DO NORTE-CE.

6. Declarações

- Declaro que estou cumprindo as regras de acessibilidade previstas nas normas técnicas da ABNT, na legislação específica e no decreto n 5296/2004.

7. Entidade de Classe

NENHUMA - NÃO OPTANTE

