

PREFEITURA MUNICIPAL DE LIMOEIRO DO NORTE/CE

PROPOSTA READEQUADA DE PREÇOS

REFERENTE: PREGÃO ELETRÔNICO Nº 062024SEMEMB

OBJETO: AQUISIÇÃO DE MATERIAIS DE CONSTRUÇÃO EM GERAL, ELÉTRICO, HIDRÁULICO, PINTURA, AFINS E OUTROS MATERIAIS DE CONSUMO, DESTINADOS A MANUTENÇÃO DOS EQUIPAMENTOS PÚBLICOS DE RESPONSABILIDADE DA SECRETARIA DE EDUCAÇÃO BÁSICA DE LIMOEIRO DO NORTE-CE, CONFORME ESPECIFICAÇÕES E QUANTIDADES CONSTANTES DO ANEXO I, DO EDITAL.

FORNECEDOR:

- Razão Social: CNP - COMÉRCIO NACIONAL DE ILUMINAÇÃO PÚBLICA LTDA
- CNPJ: 14.248.351/0001-20 - Insc Est: 06.224780-8 - Insc Mun: 456943-1
- Endereço Completo: Rodovia BR-116, nº 489-A, Cidade dos Funcionários - Fortaleza, CE, CEP: 60.823-105
- Tel: Fixo: (85) 3879-0600 - Whats APP (85) 98132-0506
- e-mail: e-mail: licitacoes.leds@gmail.com
- Dados Bancários: BANCO BRADESCO (237), AGENCIA Nº 1379, CONTA CORRENTE Nº 122531-6
- Nome Responsável (assinatura do contrato): RAFAEL KAISER VASCONCELOS MACIEL, brasileiro, solteiro, sócio/administrador, CPF nº. 670.954.103-72, RG nº. 98012055930 SSP - CE, residente e domiciliado à Rua Rubi, nº 150, andar A, Mondubim, Fortaleza-Ce, CEP: 60.761-475, e-mail: licitacoes.leds@gmail.com.

Prezados Senhores,

Nos termos da licitação em epígrafe, apresentamos proposta conforme abaixo:

ITEM	ESPECIFICAÇÃO	MODELO	MARCA/FABR.	UND.	QTD	VR. UNIT. (R\$)		VR. TOTAL (R\$)	
						R\$	extenso	R\$	extenso
1	ALAVANCA 2.00 M LISA.	ALAVANCA 2.00 M LISA	TENACE	UNID	30	132,21	trinta e três reais e dois centavos e vinte e um centavos	3.966,30	três mil, novecentos e sessenta e seis reais e trinta centavos
2	ALICATE UNIVERSAL 8"	ALICATE UNIVERSAL 8"	FERTAK	UNID	20	27,82	vinte e sete reais e oitenta e dois centavos	556,40	quinhentos e cinquenta e seis reais e quarenta centavos
3	ANCINHO C/CABO.	ANCINHO C/CABO	MAX	UNID	30	40,11	quarenta reais e onze centavos	1.203,30	mil duzentos e três reais e trinta centavos
4	BOMBA GRAXA 14KG C/CARRINHO.	BOMBA GRAXA 14KG C/CARRINHO.	WORKER	UNID	30	227,94	duzentos e vinte e sete reais e noventa e quatro centavos	6.838,20	seis mil, oitocentos e trinta e oito reais e vinte centavos
5	BOTIJÃO TÉRMICO.	BOTIJÃO TÉRMICO.	INVICTA	UNID	20	150,53	cento e cinquenta reais e cinquenta e três centavos	3.010,60	três mil e dez reais e sessenta centavos
6	BROCA MARTELETE VIDEA SDS.	BROCA MARTELETE VIDEA SDS.	WAVES	UNID	30	30,19	trinta reais e dezesseis centavos	905,70	novecentos e cinco reais e setenta centavos
7	CAVADEIRA ARTICULADA.	CAVADEIRA ARTICULADA	MAX	UNID	20	73,79	setenta e três reais e setenta e nove centavos	1.475,80	mil quatrocentos e setenta e cinco reais e oitenta centavos
8	CHAVE DE FENDA CRUZADA 160NR 1/4X6.	CHAVE DE FENDA CRUZADA 160NR 1/4X6.	BELZER	UNID	20	17,78	dezesseis reais e setenta e oito centavos	355,60	trezentos e cinquenta e cinco reais e sessenta centavos
9	CHAVE DE FENDA SIMPLES 150NR 1/8X6.	CHAVE DE FENDA SIMPLES 150NR 1/8X6.	BELZER	UNID	20	16,38	dezesseis reais e trinta e oito centavos	327,60	trezentos e vinte e sete reais e sessenta centavos
10	CHAVE DE FENDA SIMPLES 150R 16X8.	CHAVE DE FENDA SIMPLES 150R 16X8.	GEDORE	UNID	20	18,65	dezoito reais e sessenta e cinco centavos	373,00	trezentos e setenta e três reais
11	CHAVE DE GRIFO 12	CHAVE DE GRIFO 12	MTX	UNID	10	39,98	trinta e nove reais e noventa e oito centavos	399,80	trezentos e noventa e nove reais e oitenta centavos
12	CHAVE DE GRIFO 12	CHAVE DE GRIFO 12	MTX	UNID	10	39,98	trinta e nove reais e noventa e oito centavos	399,80	trezentos e noventa e nove reais e oitenta centavos
13	CHAVE PHILLIPS 41505/050 3/8X8.	CHAVE PHILLIPS 41505/050 3/8X8.	BELZER	UNID	20	22,82	vinte e dois reais e oitenta e dois centavos	456,40	quatrocentos e cinquenta e seis reais e quatro centavos

LED'S

CNPJ - COMÉRCIO NACIONAL DE ILUMINAÇÃO PÚBLICA LTDA
 CNPJ Nº 14.248.351/0001-20 | Inc. Estadual nº 06.224780-8
 Rodovia BR-116, nº 489-A, Cidade dos Funcionários, Fortaleza, CE, CEP: 60.823-105
 Fone: (85) 3879-0600 | Caf: (85) 98132-0506 | e-mail: licitacoes.leds@gmail.com

1305

PREFEITURA MUNICIPAL DE LIMOEIRO DO NORTE/CE
PROPOSTA READEQUADA DE PREÇOS
REFERENTE: PREGÃO ELETRÔNICO Nº 062024SEMEB

OBJETO: AQUISIÇÃO DE MATERIAIS DE CONSTRUÇÃO EM GERAL, ELÉTRICO, HIDRÁULICO, PINTURA, AFINS E OUTROS MATERIAIS DE CONSUMO, DESTINADOS A MANUTENÇÃO DOS EQUIPAMENTOS PÚBLICOS DE RESPONSABILIDADE DA SECRETARIA DE EDUCAÇÃO BÁSICA DE LIMOEIRO DO NORTE-CE, CONFORME ESPECIFICAÇÕES E QUANTIDADES CONSTANTES DO ANEXO I, DO EDITAL.

FORNECEDOR:

- Razão Social: CNIP – COMÉRCIO NACIONAL DE ILUMINAÇÃO PÚBLICA LTDA
 - CNPJ: 14.248.351/0001-20 - Insc Est: 06.224780-8 - Insc Mun: 456943-1
 - Endereço Completo: Rodovia BR-116, nº 489-A, Cidade dos Funcionários - Fortaleza, CE, CEP: 60.823-105
 - Tel: Fixo: (85) 3879-0600 - Whats APP (85) 98132-0506
 - e-mail: licitacoes.leds@gmail.com

- Dados Bancários: BANCO BRADESCO (237), AGÊNCIA Nº 1379, CONTA CORRENTE Nº 122531-6

- Nome Responsável (assinatura do contrato): RAFAEL KAISER VASCONCELOS MACIEL, brasileiro, solteiro, soci/administrador, CPF nº. 670.954.103-72, RG nº. 98012055930 SSP - CE, residente e domiciliado à Rua Rubi, nº 150, andar A, Mondubim, Fortaleza-Ce, CEP: 60.761-475, e-mail: licitacoes.leds@gmail.com.

Prezados Senhores,

Nos termos da licitação em epígrafe, apresentamos proposta conforme abaixo:

ITEM	ESPECIFICAÇÃO	MODELO	MARC/FABR.	UND.	QTD	VR. UNIT. (R\$)		VR. TOTAL (R\$)	
						R\$	extenso	R\$	extenso
14	CHIBANCA	CHIBANCA	MONFORT	UNID	20	93,54	noventa e três reais e cinquenta e quatro centavos	1.870,80	mil oitocentos e setenta e oito centavos
15	ENXADA ESTREITA COM CABO	ENXADA ESTREITA COM CABO	MAX	UNID	20	58,36	cinquenta e oito reais e trinta e seis centavos	1.167,20	mil cento e sessenta e sete reais e vinte centavos
16	ENXADA LARGA COM CABO.	ENXADA LARGA COM CABO.	MAX	UNID	20	73,79	setenta e três reais e setenta e nove centavos	1.475,80	mil quatrocentos e setenta e cinco reais e oitenta centavos
17	ESCADA 07 DEGRAUS EM ALUMINIO.	ESCADA 07 DEGRAUS EM ALUMINIO.	PRATIK	UNID	20	281,74	duzentos e oitenta e um reais e setenta e quatro centavos	5.634,80	cinco mil, seiscentos e trinta e quatro reais e oitenta centavos
18	ESPATULA DE AÇO 4	ESPATULA DE AÇO 4	LOTUS	UNID	30	12,25	doze reais e vinte e cinco centavos	367,50	trezentos e sessenta e sete reais e cinquenta centavos
19	ESPATULA PLÁSTICA PARA APLICAÇÃO DE MASSA EM PAREDES, TETOS E PORTAS.	ESPATULA PLÁSTICA PARA APLICAÇÃO DE MASSA EM PAREDES, TETOS E PORTAS.	ATLAS	UNID	20	5,70	cinco reais e setenta centavos	114,00	cento e quatorze reais
20	FILTRO DE AR – REF.: 065181	FILTRO DE AR – REF.: 065181	TECFIL	UNID	100	33,79	trinta e três reais e setenta e nove centavos	3.379,00	três mil, trezentos e setenta e nove reais
21	FOICE ROÇADEIRA	FOICE ROÇADEIRA	VONDER	UNID	30	42,17	quarenta e dois reais e dezesseis centavos	1.265,10	mil duzentos e sessenta e cinco reais e dez centavos
22	FURADEIRA DE IMPACTO 550W VELOCIDADE VARIÁVEL, MANDRIL ½	FURADEIRA DE IMPACTO 550W VELOCIDADE VARIÁVEL, MANDRIL ½	LITH	UNID	20	160,97	cento e sessenta reais e noventa e sete centavos	3.219,40	três mil, duzentos e dezasseis reais e quarenta centavos
23	GRAMPEADOR DE PAREDE.	GRAMPEADOR DE PAREDE.	SPARTA	UNID	20	50,85	cinquenta reais e oitenta e cinco centavos	1.017,00	mil e dezasseis reais
24	GRAXETA GRAFITADA 1/4.	GRAXETA GRAFITADA 1/4.	JPA	UNID	30	142,79	cento e quarenta e dois reais e setenta e nove centavos	4.283,70	quatro mil, duzentos e oitenta e três reais e setenta centavos
25	LAVAT. LV 3/SC BR1 50X40.	LAVAT. LV 3/SC BR1 50X40.	ASTRA	UNID	100	71,44	setenta e um reais e quarenta e quatro centavos	7.144,00	sete mil, cento e quarenta e quatro reais

LED'S

CNIP - COMÉRCIO NACIONAL DE ILUMINAÇÃO PÚBLICA LTDA
CNPJ Nº 14.248.351/0001-20 | Inc. Estadual nº 06.224780-8
 Rodovia BR-116, nº 489-A, Cidade dos Funcionários, Fortaleza, CE CEP: 60.823-105
 Fone: (85) 3879-0600 | Cel: (85) 98132-0506 | e-mail: licitacoes.leds@gmail.com

PREFEITURA MUNICIPAL DE LIMOEIRO DO NORTE/CE

PROPOSTA READEQUADA DE PREÇOS

REFERENTE: PREGÃO ELETRÔNICO Nº 062024SEMEB

OBJETO: AQUISIÇÃO DE MATERIAIS DE CONSTRUÇÃO EM GERAL, ELÉTRICO, HIDRÁULICO, PINTURA, AFINS E OUTROS MATERIAIS DE CONSUMO, DESTINADOS A MANUTENÇÃO DOS EQUIPAMENTOS PÚBLICOS DE RESPONSABILIDADE DA SECRETARIA DE EDUCAÇÃO BÁSICA DE LIMOEIRO DO NORTE/CE, CONFORME ESPECIFICAÇÕES E QUANTIDADES CONSTANTES DO ANEXO I, DO EDITAL.

FORNECEDOR:

- Razão Social: CNIP – COMÉRCIO NACIONAL DE ILUMINAÇÃO PÚBLICA LTDA
- CNPJ: 14.248.351/0001-20 - Insc Est: 06.224780-8 - Insc Mun: 456943-1
- Endereço Completo: Rodovia BR-116, nº 489-A, Cidade dos Funcionários - Fortaleza, CE, CEP: 60.823-105
- Tel: Fixo: (85) 3879-0600 - Whats APP (85) 98132-0506
- e-mail: e-mail: licitacoes.leds@gmail.com

- Dados Bancários: BANCO BRADESCO (237), AGÊNCIA Nº 1379, CONTA CORRENTE Nº 122531-6

- Nome Responsável (assinatura do contrato): RAFAEL KAISER VASCONCELOS MACIEL, brasileiro, solteiro, sócio/administrador, CPF nº. 670.954.103-72, RG nº. 98012055930 SSP - CE, residente e domiciliado à Rua Rubi, nº 150, andar A, Mundubim, Fortaleza-Ce, CEP: 60.761-475, e-mail: licitacoes.leds@gmail.com.

Prezados Senhores,

Nos termos da licitação em epígrafe, apresentamos proposta conforme abaixo:

ITEM	ESPECIFICAÇÃO	MODELO	MARC/FABR.	UND.	QTD	VR. UNIT. (R\$)		VR. TOTAL (R\$)	
						R\$	extenso	R\$	extenso
26	LAVAL. LVO PEQ.C22 CLARO.	LAVAL LVO PEQ C22 CLARO.	HERC	UNID	100	33,41	trinta e três reais e quarenta e um centavos	3.341,00	três mil, trezentos e quarenta e um reais
27	PNEU PARA CARRO DE MAO 3,25X8	PNEU PARA CARRO DE MAO 3,25X8	FERTAK	UNID	20	38,30	trinta e oito reais e trinta centavos	766,00	setecentos e sessenta e seis reais
28	PULVERIZADOR 20L.	PULVERIZADOR 20L.	KALLA	UNID	20	197,22	cento e noventa e sete reais e vinte e dois centavos	3.944,40	três mil, novecentos e quarenta e quatro reais e quatro centavos
29	TRENA MÉTRICA EMBORRACHADA 5 M COM TRAVA E IMÃ NA PONTA	TRENA MÉTRICA EMBORRACHADA 5 M COM TRAVA E IMÃ NA PONTA	THOMPSON	UNID	20	14,69	quatorze reais e sessenta e nove centavos	293,80	duzentos e noventa e três reais e oitenta centavos
30	VASSOURÃO GARI PLAST. CICABO	VASSOURÃO GARI PLAST. CICABO	MAX	UNID	100	34,48	trinta e quatro reais e quatro centavos	3.448,00	três mil, quatrocentos e quarenta e oito reais e sessenta e três mil reais
VALOR GLOBAL DA PROPOSTA - R\$						63.000,00	sessenta e três mil reais		
VALOR TOTAL DA PROPOSTA - LOTE Nº 1 (R\$)						63.000,00	sessenta e três mil reais		

PRAZO DE ENTREGA: 05 (cinco) dias corridos, a contar do recebimento da ordem de compra.
 CONDIÇÕES DE PAGAMENTO: conforme edital e termos de referência.
 VALIDADE DESTA PROPOSTA: 60 (sessenta) dias.
 GARANTIA DOS PRODUTOS: 12 (doze) meses.

RAFAEL KAISER
 VASCONCELOS
 MACIEL:67095410372
 Assinado de forma digital por
 RAFAEL KAISER VASCONCELOS
 MACIEL:67095410372
 Dados: 2024.09.05 11:01:37
 -03'00"

LED'S

CNIP - COMÉRCIO NACIONAL DE ILUMINAÇÃO PÚBLICA LTDA
 CNPJ Nº 14.248.351/0001-20 | Inc. Estadual nº 06.224780-8
 Rodovia BR-116, nº 489-A, Cidade dos Funcionários, Fortaleza, CE, CEP: 60.823-105
 Fone: (85) 3879-0600 | Cel: (85) 98132-0506 | e-mail: licitacoes.leds@gmail.com

1307

PREFEITURA MUNICIPAL DE LIMOIEIRO DO NORTE/CE

PROPOSTA READEQUADA DE PREÇOS

REFERENTE: PREGÃO ELETRÔNICO Nº 062024SEMEB

OBJETO: AQUISIÇÃO DE MATERIAIS DE CONSTRUÇÃO EM GERAL, ELÉTRICO, HIDRÁULICO, PINTURA, AFINS E OUTROS MATERIAIS DE CONSUMO, DESTINADOS A MANUTENÇÃO DOS EQUIPAMENTOS PÚBLICOS DE RESPONSABILIDADE DA SECRETARIA DE EDUCAÇÃO BÁSICA DE LIMOIEIRO DO NORTE/CE, CONFORME ESPECIFICAÇÕES E QUANTIDADES CONSTANTES DO ANEXO I, DO EDITAL.

FORNECEDOR:

- Razão Social: CNIP - COMÉRCIO NACIONAL DE ILUMINAÇÃO PÚBLICA LTDA
- CNPJ: 14.248.351/0001-20 - Insc Est: 06.224780-8 - Insc Mun: 456943-1
- Endereço Completo: Rodovia BR-116, nº 489-A, Cidade dos Funcionários - Fortaleza, CE, CEP: 60.823-105
- Tel: Fixo: (85) 3879-0600 - Whats APP (85) 98132-0506
- e-mail: e-mail: licitacoes.leds@gmail.com
- Dados Bancários: BANCO BRADESCO (237), AGÊNCIA Nº 1379, CONTA CORRENTE Nº 122531-6
- Nome Responsável (assinatura do contrato): RAFAEL KAISER VASCONCELOS MACIEL, brasileiro, solteiro, sócio/administrador, CPF nº. 670.954.103-72, RG nº. 98012055930 SSP - CE, residente e domiciliado à Rua Rubi, nº 150, andar A, Mondubim, Fortaleza-Ce, CEP: 60.761-475, e-mail: licitacoes.leds@gmail.com.

Prezados Senhores,

Nos termos da licitação em epígrafe, apresentamos proposta conforme abaixo:

ITEM	ESPECIFICAÇÃO	MODELO	MARCA/FABR.	UND.	QTD	VR. UNIT. (R\$)		VR. TOTAL (R\$)	
						extenso	R\$	extenso	R\$

Declaramos que atendemos aos requisitos de habilitação, e responderemos pela veracidade das informações prestadas, na forma da lei (art. 63, I, da Lei nº 14.133/2021).
Declaramos que cumprimos as exigências de reserva de cargos para pessoa com deficiência e para reabilitado da Previdência Social, previstas em lei e em outras normas específicas de que trata o art. 93 da Lei nº 8.213 de 1991.

Declaramos que nossa proposta econômica compreendem a integralidade dos custos para atendimento dos direitos trabalhistas assegurados na Constituição Federal, nas lei trabalhistas, nas normas infralegais, nas convenções coletivas de trabalho e nos termos de ajustamento de conduta vigentes na data de entrega das propostas e que cumpre plenamente os requisitos de habilitação definidos no instrumento convocatório.

Declaramos conhecer os termos do instrumento convocatório que rege a presente licitação.
Declaramos não empregar menor de 18 (dezoito) anos em trabalho, perigoso ou insalubre e não empregar menor de 16 (dezesseis) anos, salvo menor, a partir de 14 (quatorze), na condição de menor aprendiz, nos termos do inciso XXXII do art. 7º da Constituição Federal;

Declaramos não possuir em nossa cadeia produtiva, empregados executando trabalho degradante ou forçado, observando o disposto nos incisos III e IV do art. 1º e no inciso III do art. 5º da Constituição Federal;

Declaramos que no preço cotado já estão incluídas eventuais vantagens e/ou abatimentos, impostos, taxas e encargos sociais, obrigações trabalhistas, previdenciárias, fiscais e comerciais, assim como despesas com transportes e deslocamentos e outras quaisquer que incidam sobre a contratação.

Fortaleza-CE, 05 de setembro de 2024

[14.248.351/0001-20]

CNP COMÉRCIO NACIONAL DE ILUMINAÇÃO PÚBLICA LTDA
ROD BR 116, 489 A
CIDADE DOS FUNCIONÁRIOS - CEP: 60823-105
FORTALEZA-CEARÁ

RAFAEL KAISER VASCONCELOS MACIEL
CPF 670.954.103-72
CNP COMÉRCIO NACIONAL DE ILUMINAÇÃO PÚBLICA LTDA
CNPJ Nº 14.248.351/0001-20

Assinado de forma digital por RAFAEL KAISER VASCONCELOS MACIEL
Data: 2024.09.05 11:30:46
SÓCIO / ADMINISTRADOR
CPF 670.954.103-72
CNP 02466403332-DETRAN-CE
Representante Legal

Rafael Kaiser Vasconcelos Maciel
CNP COMÉRCIO NACIONAL DE ILUMINAÇÃO PÚBLICA LTDA
CNPJ Nº 14.248.351/0001-20

RAFAEL KAISER VASCONCELOS MACIEL

Assinado de forma digital por RAFAEL KAISER VASCONCELOS MACIEL
Data: 2024.09.05 11:30:46

LED'S

CNP - COMÉRCIO NACIONAL DE ILUMINAÇÃO PÚBLICA LTDA
CNPJ Nº 14.248.351/0001-20 | Inc. Estadual nº 06.224780-8
Rodovia BR-116, nº 489-A, Cidade dos Funcionários, Fortaleza, CE, CEP: 60.823-105
Fone: (85) 3879-0600 | Cel: (85) 98132-0506 | e-mail: licitacoes.leds@gmail.com

DECLARAÇÃO DE EXEQUIBILIDADE

Eu, Rafael Kaiser Vasconcelos Maciel, portador da Carteira de Identidade CNH-DETRAN-CE nº 02466403332 e CPF nº 670.954.103-72, como representante devidamente constituído da CNIP – COMÉRCIO NACIONAL DE ILUMINAÇÃO PÚBLICA LTDA, inscrita no CNPJ sob nº 14.248.351/0001-20, sediada Rodovia BR-116, nº 489-A, Cidade dos Funcionários - Fortaleza, CE, CEP: 60.823-105 – Fone: (85) 3879-0600 – e-mail: licitacoes.leds@gmail.com, venho declarar para os devidos fins e sob as penas da Lei, que temos TOTAL condições de assumir e cumprir as especificações do objeto da Licitação, PREGÃO ELETRÔNICO Nº 062024SEMEB - AQUISIÇÃO DE MATERIAIS DE CONSTRUÇÃO EM GERAL, ELÉTRICO, HIDRÁULICO, PINTURA, AFINIS E OUTROS MATERIAIS DE CONSUMO, DESTINADOS A MANUTENÇÃO DOS EQUIPAMENTOS PÚBLICOS DE RESPONSABILIDADE DA SECRETARIA DE EDUCAÇÃO BÁSICA DE LIMOEIRO DO NORTE-CE, CONFORME ESPECIFICAÇÕES E QUANTIDADES CONSTANTES DO ANEXO I, DO EDITAL, sem prejuízo de qualidade, com os preços contidos na Proposta Reformulada e enviada para a Comissão de licitação após o término do pregoão.

Temos no anexo **Proposta Readequada de Preços** a lista de todos os produtos no qual são demonstrados o detalhamento dos encargos e impostos como: encargos sociais e trabalhistas, custo variável, impostos/tributos, margem de lucro incidentes no valor unitário e valor global que serão fornecidos conforme previsto no edital e nos termos de referência.

Fortaleza-CE, 05 de setembro de 2024

Rafael Kaiser Vasconcelos Maciel
 CNIP – COMÉRCIO NACIONAL DE ILUMINAÇÃO PÚBLICA LTDA
 CNPJ Nº 14.248.351/0001-20
 RAFAEL KAISER VASCONCELOS MACIEL
 SÓCIO / ADMINISTRADOR
 CPF 670.954.103-72
 CNH 02466403332-DETRAN-CE
 Representante Legal

RAFAEL KAISER
 Assinado de forma
 digital por RAFAEL
 KAISER VASCONCELOS
 MACIEL:67095410372
 Dados: 2024.09.05
 11:09:33 -03'00'
 10372

[14.248.351/0001-20]
 CNIP COMÉRCIO NACIONAL
 DE ILUMINAÇÃO PÚBLICA LTDA
 RDD BR 116, 489 A
 Cidade dos Funcionários - CEP: 60823-105
 FORTALEZA-CE 82A

A(O) PREGOIEIRO(A) DA PREFEITURA MUNICIPAL DE LIMOEIRO DO NORTE/CE
EXEQUILIBRIDADE - COMPOSIÇÃO DA PROPOSTA READEQUADA DE PREÇO

REFERENTE: PREGÃO ELETRÔNICO Nº 062024SEMEB - OBJETO: AQUISIÇÃO DE MATERIAIS DE CONSTRUÇÃO EM GERAL, ELÉTRICO, HIDRÁULICO, PINTURA, AFINS E OUTROS MATERIAIS DE CONSUMO, DESTINADOS A MANUTENÇÃO DOS EQUIPAMENTOS PÚBLICOS DE RESPONSABILIDADE DA SECRETARIA DE EDUCAÇÃO BÁSICA DE LIMOEIRO DO NORTE/CE, CONFORME ESPECIFICAÇÕES E QUANTIDADES CONSTANTES DO ANEXO I, DO EDITAL.

DATA DA ABERTURA/HAJÓARIO: 05/09/2024

Ordem da página

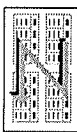
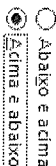

A(O) PREGOIEIRO(A) DA PREFEITURA MUNICIPAL DE LIMOEIRO DO NORTE/CE
EXEQUILIBRIDADE - COMPOSIÇÃO DA PROPOSTA READEQUADA DE PREÇO

REFERENTE: PREGÃO ELETRÔNICO Nº 062024SEMEB - OBJETO: AQUISIÇÃO DE MATERIAIS DE CONSTRUÇÃO EM GERAL, ELÉTRICO, HIDRÁULICO, PINTURA, AFINS E OUTROS MATERIAIS DE CONSUMO, DESTINADOS A MANUTENÇÃO DOS EQUIPAMENTOS PÚBLICOS DE RESPONSABILIDADE DA SECRETARIA DE EDUCAÇÃO BÁSICA DE LIMOEIRO DO NORTE/CE, CONFORME ESPECIFICAÇÕES E QUANTIDADES CONSTANTES DO ANEXO I, DO EDITAL.

DATA DA ABERTURA/HAJÓARIO: 05/09/2024

EMPREGADOR:

- Razão Social: CNIP - COMÉRCIO NACIONAL DE ILUMINAÇÃO PÚBLICA LTDA
- CNPJ: 14.248.351/0001-20
- Inscrição Estadual: 02.22782-9
- Endereço Completo: Rodovia BR-116, nº 456-A, Cidade das Funcionárias - Fortaleza, CE. CEP: 60223-105
- Tel. Fixo: (85) 3879-0500 - WhatsApp: (85) 9812-0535
- e-mail: e-mail: licitacoes@cnip.com.br
- Dados Bancários: BANCO BRDESCO (287), Agência Nº 1319, Conta Corrente Nº 122531-6
- Nome Responsável (assinatura do contrato): FAYSEL KAYSER VASCONCELOS MAGIEL, brasileiro, solteiro, advogado, sócio-administrador. CPF nº: 670.954.103-72, RG nº: 59912055503 SSP - CE. Endereço e domicílio: à Rua Rialti, nº 150, andar A, Mourandim, Fortaleza-CE. CEP: 60.781-475, e-mail: licitacoes@cnip.com.br

LOTE 1

ITEM	ESPECIFICAÇÃO	MARCA/FABR.	MODELO	UND.	QTD.	A - CUSTOS		B - DESPESAS FIXAS							C - DESPESAS VARIÁVEIS					
						1. PREÇO DE CUSTO	2. ESTADO DO DISTRIBUIDOR/REVENDEDOR	1. DESP. OPERACIONAIS/LOGÍSTICA		DESP. GERAIS E ADM.		OUTRAS D.O.P.			2. FRETE ENTREGA		1. ENERGIA, TELEFONE, TAXAS BANCARIAS, ETC			
						VR. UNIT. (R\$)	VR. TOTAL (R\$)	UF	(%)	VR. UNIT. (R\$)	VR. TOTAL (R\$)	(%)	VR. UNIT. (R\$)	VR. TOTAL (R\$)	(%)	VR. UNIT. (R\$)	VR. TOTAL (R\$)	(%)	VR. UNIT. (R\$)	VR. TOTAL (R\$)
1	ALAVANCA 200 M.LISA.	TENACE	ALAVANCA 200 M.LISA.	UNID	30	col.1	col.2	col.3	col.4	col.5	col.6	col.7	col.8	col.9	col.10	col.11	col.12	col.13	col.14	col.15
2	ALICATE UNIVERSAL 8"	FERTAK	ALICATE UNIVERSAL 8"	UNID	20	80,81	2.424,30	CEARÁ	1,01%	0,88	25,80	0,88%	0,68	20,40	1,38%	1,19	35,70	0,88%	0,77	23,10
3	ANCINHO C/CAPO.	MAX	ANCINHO C/CAPO.	UNID	30	13,03	260,60	CEARÁ	1,01%	0,16	3,20	0,90%	0,12	2,40	1,38%	0,22	4,40	0,88%	0,14	4,20
4	BOMBA GRAXA 14KG/C/CAIRINHO.	WORKER	BOMBA GRAXA 14KG/C/CAIRINHO.	UNID	30	18,95	568,50	CEARÁ	2,15%	0,47	14,10	3,98%	0,90	27,00	5,15%	1,23	36,90	0,88%	0,21	6,30
5	BOTILHO TÉRMICO.	INVICTA	BOTILHO TÉRMICO.	UNID	20	139,94	4.198,20	CEARÁ	2,15%	3,13	93,90	3,98%	6,03	180,90	5,15%	8,20	246,00	0,88%	1,41	42,30
6	BROCA MARTELETE VIDEA SDS.	WAVES	BROCA MARTELETE VIDEA SDS.	UNID	30	70,31	1.406,20	CEARÁ	1,01%	0,84	16,80	0,80%	0,67	13,40	1,38%	1,17	23,40	0,88%	0,75	22,50
7	CAVADERIA ARTICULADA.	MAX	CAVADERIA ARTICULADA.	UNID	20	9,53	285,90	CEARÁ	2,37%	0,34	10,20	3,71%	0,54	16,20	4,52%	0,69	20,70	0,88%	0,14	4,20
8	CHAVE DE FENDA CRUZADA 160NR 1/4X6.	BELZER	CHAVE DE FENDA CRUZADA 160NR 1/4X6.	UNID	20	19,32	386,40	CEARÁ	2,15%	0,71	14,20	3,98%	1,36	27,20	5,15%	1,85	37,00	0,88%	0,32	9,60
9	CHAVE DE FENDA SIMPLES 150NR 1/8X6.	BELZER	CHAVE DE FENDA SIMPLES 150NR 1/8X6.	UNID	20	4,40	88,00	CEARÁ	2,15%	0,17	3,40	3,98%	0,32	6,40	5,15%	0,44	8,80	0,88%	0,08	2,40
10	CHAVE DE FENDA SIMPLES 150NR 1/8X8.	GEDORE	CHAVE DE FENDA SIMPLES 150NR 1/8X8.	UNID	20	2,28	45,60	CEARÁ	2,98%	0,20	4,00	4,11%	0,28	5,60	5,78%	0,42	8,40	0,88%	0,06	1,68
11	CHAVE DE GRIFO 12	MTX	CHAVE DE GRIFO 12	UNID	20	9,36	187,20	CEARÁ	1,01%	0,11	2,20	0,80%	0,09	1,80	1,38%	0,15	3,00	0,88%	0,10	2,40
12	CHAVE DE GRIFO 12	MTX	CHAVE DE GRIFO 12	UNID	10	26,60	266,00	CEARÁ	1,01%	0,28	2,80	0,80%	0,22	2,20	1,38%	0,36	3,80	0,88%	0,25	2,50
13	CHAVE PHILLIPS 41505/050 3/8X8.	BELZER	CHAVE PHILLIPS 41505/050 3/8X8.	UNID	10	29,48	294,80	CEARÁ	1,01%	0,30	3,00	0,80%	0,24	2,40	1,38%	0,42	4,20	0,88%	0,27	2,70
14	CHIBANCA	MONFORT	CHIBANCA	UNID	20	14,51	290,20	CEARÁ	2,15%	0,32	6,40	3,98%	0,62	12,40	5,15%	0,84	16,80	0,88%	0,15	3,00
15	ENXADA ESTREITA COM CABO	MAX	ENXADA ESTREITA COM CABO	UNID	20	57,43	1.148,60	CEARÁ	2,15%	1,28	25,60	3,98%	2,47	49,40	5,15%	3,37	67,40	0,88%	0,58	11,60
16	ENXADA LARGA COM CABO.	MAX	ENXADA LARGA COM CABO.	UNID	20	27,26	545,20	CEARÁ	1,01%	0,33	6,60	0,80%	0,26	5,20	1,38%	0,45	9,00	0,88%	0,29	5,80
						34,06	691,20	CEARÁ	2,37%	0,94	18,60	3,71%	1,53	30,60	4,52%	1,95	39,00	0,88%	0,38	7,60

LED'S

CNPJ - COMÉRCIO NACIONAL DE ILUMINAÇÃO PÚBLICA LTDA
CNPJ Nº 14.248.351/0001-20 | Insc. Estadual nº 06.2224788-8
Rodovia BR-116, nº 489-A, Cidade dos Funcionários, Fortaleza, CE. CEP: 60.223-105
Fone: (85) 3879-0600 | Fax: (85) 38133-0706 | e-mail: licitacoes@cnip.com.br

197

A(O) PREGOEIRO(A) DA PREFEITURA MUNICIPAL DE LIMOEIRO DO NORTE/CE
 EXECUIBILIDADE - COMPOSIÇÃO DA PROPOSTA READEQUADA DE PREÇO

A(O) PREGOEIRO(A) DA PREFEITURA MUNICIPAL DE LIMOEIRO DO NORTE/CE
 EXECUIBILIDADE - COMPOSIÇÃO DA PROPOSTA READEQUADA DE PREÇO

REFERENTE: PREGÃO ELETRÔNICO Nº 062024SEMEB - OBJETO: AQUISIÇÃO DE MATERIAIS DE CONSTRUÇÃO EM GERAL, ELÉTRICO, HIDRÁULICO, PINTURA, AFINS E OUTROS MATERIAIS DE CONSUMO, DESTINADOS A MANUTENÇÃO DOS EQUIPAMENTOS PÚBLICOS DE RESPONSABILIDADE DA SECRETARIA DE EDUCAÇÃO BÁSICA DE LIMOEIRO DO NORTE-CE, CONFORME ESPECIFICAÇÕES E QUANTIDADES CONSTANTES DO ANEXO I, DO EDITAL.

REFERENTE: PREGÃO ELETRÔNICO Nº 062024SEMEB - OBJETO: AQUISIÇÃO DE MATERIAIS DE CONSTRUÇÃO EM GERAL, ELÉTRICO, HIDRÁULICO, PINTURA, AFINS E OUTROS MATERIAIS DE CONSUMO, DESTINADOS A MANUTENÇÃO DOS EQUIPAMENTOS PÚBLICOS DE RESPONSABILIDADE DA SECRETARIA DE EDUCAÇÃO BÁSICA DE LIMOEIRO DO NORTE-CE, CONFORME ESPECIFICAÇÕES E QUANTIDADES CONSTANTES DO ANEXO I, DO EDITAL.

DATA DA ABERTURA/HORÁRIO: 05/09/2024

ORDEM DE PAGINA

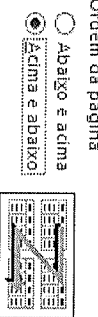

ORÇAMENTO
 - Razão Social: CNPJ - COMÉRCIO NACIONAL DE ILUMINAÇÃO PÚBLICA LTDA
 - CNPJ: 14.248.351/0001-20 - Ins. Mun.: 452543-1
 - Endereço Completo: Rodovia BR-113, nº 489-A, CEP: 055 Função: Fornecedor - Fortaleza CE CEP: 60.823-105
 - Tel. Fixo: (85) 3879-0500 - Whats App: (85) 99102-0505
 - e-mail: e-mail: licitacoes@adagio.com.br
 - Dados Bancários: BANCO BRFS0500012271, AGENCIA Nº 1079, CONTA CORRENTE Nº 128314-6
 - Nome Responsável (assinatura do contrato): RAFAEL ROSEN VASCONCELOS MACIEL, brasileiro, solteiro, advogado/instituidor, CPF nº 670.554.130-72, RG nº 99012069933 SSP - CE, residência e comércio e Rua São, nº 150, Street A, Worldview, Fortaleza, CE, CEP: 60751-475, e-mail: licitacoes@adagio.com.br

LOTE 1

ITEM	ESPECIFICAÇÃO	MARCA/ FABR.	MODELO	UND.	QTD	E - CUSTOS + DESPESAS + TRIBUTOS		F - LUCRO		G - PREÇO DE VENDA UNITÁRIO E TOTAL		COMPOSIÇÃO UNITÁRIA				
						(%)	VR. UNIT. (R\$)	VR. TOTAL (R\$)	(%)	VR. UNIT. (R\$)	VR. TOTAL (R\$)		(%)	VR. UNIT. (R\$)	VR. TOTAL (R\$)	
1	ALAVANCA 2,00 MLISA.	TENACE	ALAVANCA 2,00 MLISA.	UNID	30	32,00%	113,17	3.395,10	18,42%	19,04	571,20	50,42%	132,21	3.966,30	col.48 col.50	esterno
2	ALICATE UNIVERSAL 8"	FERTAK	ALICATE UNIVERSAL 8"	UNID	20	32,00%	19,74	394,80	37,17%	8,06	161,60	69,17%	27,82	556,40	col.48 col.50	esterno
3	ANCINHO C/CABO.	MAX	ANCINHO C/CABO.	UNID	30	40,09%	30,82	915,60	30,58%	9,59	287,70	70,67%	40,11	1.203,30	col.48 col.50	esterno
4	BOMBA GRAXA 14KG C/CARRINHO.	WORKER	BOMBA GRAXA 14KG C/CARRINHO.	UNID	30	40,09%	208,47	6.254,10	10,93%	19,47	584,10	51,02%	227,94	6.838,20	col.48 col.50	esterno
5	BOTUÃO TÉRMICO.	INVICTA	BOTUÃO TÉRMICO.	UNID	20	32,00%	106,60	2.132,00	37,34%	43,93	878,60	69,34%	150,53	3.010,60	col.48 col.50	esterno
6	BROCA MARTELETE VIDEA SDS.	WAVES	BROCA MARTELETE VIDEA SDS.	UNID	30	39,41%	17,83	534,90	52,37%	12,36	370,80	91,78%	30,19	905,70	col.48 col.50	esterno
7	CAVADEIRA ARTICULADA.	MAX	CAVADEIRA ARTICULADA.	UNID	20	40,09%	39,67	793,40	59,15%	34,12	682,40	99,24%	73,79	1.475,80	col.48 col.50	esterno
8	CHAVE DE FENDA CRUZADA 160NR 1/4X6.	BELZER	CHAVE DE FENDA CRUZADA 160NR 1/4X6.	UNID	20	40,09%	9,29	185,80	61,12%	8,49	169,80	101,21%	17,78	355,60	col.48 col.50	esterno
9	CHAVE DE FENDA SIMPLES 150NR 1/8X6.	BELZER	CHAVE DE FENDA SIMPLES 150NR 1/8X6.	UNID	20	41,68%	6,82	136,40	74,67%	9,56	191,20	116,35%	16,38	327,60	col.48 col.50	esterno
10	CHAVE DE FENDA SIMPLES 150R 1/8X8.	GEDORE	CHAVE DE FENDA SIMPLES 150R 1/8X8.	UNID	20	32,00%	13,88	277,60	32,66%	4,77	95,40	64,69%	18,65	373,00	col.48 col.50	esterno
11	CHAVE DE GRIFO 12	MTX	CHAVE DE GRIFO 12	UNID	10	32,00%	36,46	364,60	11,27%	3,52	35,20	43,27%	39,98	399,80	col.48 col.50	esterno
12	CHAVE DE GRIFO 12	MTX	CHAVE DE GRIFO 12	UNID	10	32,00%	39,44	394,40	1,73%	0,54	5,40	33,73%	39,98	399,80	col.48 col.50	esterno
13	CHAVE PHILLIPS 41505050 3/8X8.	BELZER	CHAVE PHILLIPS 41505050 3/8X8.	UNID	20	40,09%	21,42	428,40	7,87%	1,40	28,00	47,96%	22,82	456,40	col.48 col.50	esterno
14	CHIBANCA	MONFORT	CHIBANCA	UNID	20	40,09%	85,55	1.711,00	10,93%	7,99	159,80	51,02%	93,54	1.870,80	col.48 col.50	esterno
15	ENXADA ESTREITA COM CABO	MAX	ENXADA ESTREITA COM CABO	UNID	20	32,00%	41,33	826,60	37,34%	17,03	340,60	69,34%	58,36	1.167,20	col.48 col.50	esterno
16	ENXADA LARGA COM CABO.	MAX	ENXADA LARGA COM CABO.	UNID	20	39,41%	54,97	1.099,40	32,63%	18,82	376,40	72,04%	73,79	1.475,80	col.48 col.50	esterno

CNPJ - COMÉRCIO NACIONAL DE ILUMINAÇÃO PÚBLICA LTDA
 CNPJ Nº 14.248.351/0001-20 | Inc. Estadual nº 06.2224780-8
 Rodovia BR-116, nº 489-A, Cidade dos Funcionários, Fortaleza, CE, CEP: 60.823-105
 Fone: (85) 3879-0500 | Cel: (85) 98132-0506 | e-mail: licitacoes@adagio.com.br

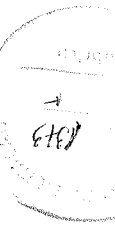

A(O) PREGOEIRO(A) DA PREFEITURA MUNICIPAL DE LIMOEIRO DO NORTE/CE
 EXECUIBILIDADE - COMPOSIÇÃO DA PROPOSTA READEQUADA DE PREÇO

A(O) PREGOEIRO(A) DA PREFEITURA MUNICIPAL DE LIMOEIRO DO NORTE/CE
 EXECUIBILIDADE - COMPOSIÇÃO DA PROPOSTA READEQUADA DE PREÇO

REFERENTE: PREGÃO ELETRÔNICO Nº 062024SEMEB - OBJETO: AQUISIÇÃO DE MATERIAIS DE CONSTRUÇÃO EM GERAL, ELÉTRICO, HIDRÁULICO, PINTURA, AFINS E OUTROS MATERIAIS DE CONSUMO, DESTINADOS A MANUTENÇÃO DOS EQUIPAMENTOS PÚBLICOS DE RESPONSABILIDADE DA SECRETARIA DE EDUCAÇÃO BÁSICA DE LIMOEIRO DO NORTE/CE, CONFORME ESPECIFICAÇÕES E QUANTIDADES CONSTANTES DO ANEXO I, DO EDITAL.
 DATA DA ABERTURA/HORÁRIO: 05/09/2024

REFERENTE: PREGÃO ELETRÔNICO Nº 062024SEMEB - OBJETO: AQUISIÇÃO DE MATERIAIS DE CONSTRUÇÃO EM GERAL, ELÉTRICO, HIDRÁULICO, PINTURA, AFINS E OUTROS MATERIAIS DE CONSUMO, DESTINADOS A MANUTENÇÃO DOS EQUIPAMENTOS PÚBLICOS DE RESPONSABILIDADE DA SECRETARIA DE EDUCAÇÃO BÁSICA DE LIMOEIRO DO NORTE/CE, CONFORME ESPECIFICAÇÕES E QUANTIDADES CONSTANTES DO ANEXO I, DO EDITAL.
 DATA DA ABERTURA/HORÁRIO: 05/09/2024

Ordem da página

Abaixo e acima
 Acima e abaixo

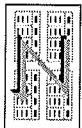

FORNecedor:
 Razão Social: CNIP - COMÉRCIO NACIONAL DE ILUMINAÇÃO PÚBLICA LTDA
 - CNPJ: 14.248.351/0001-20 - Insc. Est. CE: 222780-8
 - Endereço Completo: Rodovia BR-116, nº 489-A, Cidade dos Fundonários, Fortaleza, CE, CEP: 60.822-105
 - Tel. Fixo: (85) 3875-0000 - WhatsApp: (85) 98192-0005
 - e-mail: geral@cnipce.com.br; vendas@cnipce.com.br
 - Dados Bancários: BANCO BRDESCO (237), AGENCIA Nº 1379, CONTA CORRENTE Nº 122531-6
 - Nome Responsável (assinatura do contrato): EAFABEL KAISER VASCONCELOS MACIEL, brasileiro, solteiro, sócio-administrador, CPF nº 670.954.103-72, RG nº 69312055930-899 - CE, endereço e identificação à Rua Fúdi, nº 150, andar A, Montecarlo, Fortaleza-CE, CEP: 60.781-475, e-mail: kaiser@cnipce.com.br

CPF nº 670.954.103-72, RG nº 69312055930-899 - CE, endereço e identificação à Rua Fúdi, nº 150, andar A, Montecarlo, Fortaleza-CE, CEP: 60.781-475, e-mail: kaiser@cnipce.com.br

ITEM	ESPECIFICAÇÃO	MARCA/FABR.	MODELO	UND.	QTD	COMPOSIÇÃO UNITÁRIA													
						A - CUSTOS		B - DESPESAS FIXAS				C - DESPESAS VARI							
17	ESCADA 07 DEGRAUS EM ALUMINIO.	PRATIK	ESCADA 07 DEGRAUS EM ALUMINIO.	UNID	20	191,70	3.834,00	CEARÁ	2,15%	4,23	84,60	3,98%	8,15	163,00	5,15%	11,08	221,60	0,88%	1,91
18	ESPATULA DE AÇO 4	LOTUS	ESPATULA DE AÇO 4	UNID	30	3,04	91,20	CEARÁ	2,15%	0,12	3,60	3,98%	0,22	6,60	5,15%	0,30	9,00	0,88%	0,05
19	ESPATULA PLÁSTICA PARA APLICAÇÃO DE MASSA EM PAREDES, TETOS E PORTAS.	ATLAS	ESPATULA PLÁSTICA PARA APLICAÇÃO DE MASSA EM PAREDES, TETOS E PORTAS	UNID	20	0,79	15,80	CEARÁ	2,98%	0,07	1,40	4,11%	0,10	2,00	5,78%	0,15	3,00	0,88%	0,02
20	FILTRO DE AR - REF.: 065181	TECFIL	FILTRO DE AR - REF.: 065181	UNID	100	16,96	1.696,00	CEARÁ	1,01%	0,26	20,00	0,80%	0,16	16,00	1,38%	0,27	27,00	0,88%	0,18
21	FOICE ROÇADEIRA.	VONDER	FOICE ROÇADEIRA.	UNID	30	20,24	607,20	CEARÁ	1,01%	0,24	7,20	0,80%	0,19	5,70	1,38%	0,33	9,90	0,88%	0,21
22	FURADEIRA DE IMPACTO 550W VELOCIDADE VARIÁVEL, MANDRIL ½	LITH	FURADEIRA DE IMPACTO 550W VELOCIDADE VARIÁVEL, MANDRIL ½	UNID	20	118,69	2.373,80	CEARÁ	1,01%	1,21	24,20	0,80%	0,97	19,40	1,38%	1,69	33,80	0,88%	1,09
23	GRAMPEADOR DE PAREDE.	SPARTA	GRAMPEADOR DE PAREDE	UNID	20	32,32	646,40	CEARÁ	2,15%	0,72	14,40	3,98%	1,38	27,60	5,15%	1,88	37,60	0,88%	0,32
24	GRAXETA GRATITADA 1/4.	JPA	GRAXETA GRATITADA 1/4	UNID	30	87,85	2.629,50	CEARÁ	2,15%	1,96	58,80	3,98%	3,78	113,40	5,15%	5,14	154,20	0,88%	0,89
25	LAVAT. LV 3ISC BR1 50X40.	ASTRA	LAVAT. LV 3ISC BR1 50X40.	UNID	100	33,35	3.335,00	CEARÁ	1,01%	0,40	40,00	0,80%	0,32	32,00	1,38%	0,56	56,00	0,88%	0,36
26	LAVAT. LVO PEQ.C22 CLARO.	HERC	LAVAT. LVO PEQ.C22 CLARO.	UNID	100	10,55	1.055,00	CEARÁ	2,37%	0,37	37,00	3,71%	0,60	60,00	4,52%	0,77	77,00	0,88%	0,15
27	PNEU PARA CARRO DE MAO 3,25X8	FERTAK	PNEU PARA CARRO DE MAO 3,25X8	UNID	20	10,02	200,40	CEARÁ	2,15%	0,37	7,40	3,98%	0,71	14,20	5,15%	0,96	19,20	0,88%	0,17
28	PULVERIZADOR 20L.	KALA	PULVERIZADOR 20L.	UNID	20	48,75	975,00	CEARÁ	2,15%	1,87	37,40	3,98%	3,59	71,80	5,15%	4,88	97,60	0,88%	0,84
29	TRENA MÉTRICA EMBORRACHADA 5 M COM TRAVA E IMA NA PONTA	THOMPSON	TRENA MÉTRICA EMBORRACHADA 5 M COM TRAVA E IMA NA PONTA	UNID	20	6,17	123,40	CEARÁ	2,98%	0,23	4,60	4,11%	0,32	6,40	5,78%	0,48	9,60	0,88%	0,07
30	VASSOURÃO GARI PLAST. CICABO	MAX	VASSOURÃO GARI PLAST. CICABO	UNID	100	17,32	1.732,00	CEARÁ	1,01%	0,20	20,00	0,80%	0,16	16,00	1,38%	0,28	28,00	0,88%	0,18

LED'S

CNPJ - COMÉRCIO NACIONAL DE ILUMINAÇÃO PÚBLICA LTDA
 CNPJ Nº 14.248.351/0001-20 | Inc. Estadual nº 06.224780-8
 Rodovia BR-116, nº 489-A, Cidade dos Fundonários, Fortaleza, CE, CEP: 60.822-105
 Fone: (85) 3.875.0000 | Cel: (85) 9.81.92.0506 | e-mail: kaiser@cnipce.com.br

15/09/2024

A(O) PREGOEIRO(A) DA PREFEITURA MUNICIPAL DE LIMOEIRO DO NORTE/CE
 EXECUIBILIDADE - COMPOSIÇÃO DA PROPOSTA READEQUADA DE PREÇO

A(O) PREGOEIRO(A) DA PREFEITURA MUNICIPAL DE LIMOEIRO DO NORTE/CE
 EXECUIBILIDADE - COMPOSIÇÃO DA PROPOSTA READEQUADA DE PREÇO

REFERENTE: PREGÃO ELETRÔNICO Nº 062024SEMEB - OBJETO: AQUISIÇÃO DE MATERIAIS DE CONSTRUÇÃO EM GERAL, ELÉTRICO, HIDRÁULICO, PINTURA, AFINS E OUTROS MATERIAIS DE CONSUMO, DESTINADOS A MANUTENÇÃO DOS EQUIPAMENTOS PÚBLICOS DE RESPONSABILIDADE DA SECRETARIA DE EDUCAÇÃO BÁSICA DE LIMOEIRO DO NORTE/CE, CONFORME ESPECIFICAÇÕES E QUANTIDADES CONSTANTES DO ANEXO I, DO EDITAL.

REFERENTE: PREGÃO ELETRÔNICO Nº 062024SEMEB - OBJETO: AQUISIÇÃO DE MATERIAIS DE CONSTRUÇÃO EM GERAL, ELÉTRICO, HIDRÁULICO, PINTURA, AFINS E OUTROS MATERIAIS DE CONSUMO, DESTINADOS A MANUTENÇÃO DOS EQUIPAMENTOS PÚBLICOS DE RESPONSABILIDADE DA SECRETARIA DE EDUCAÇÃO BÁSICA DE LIMOEIRO DO NORTE/CE, CONFORME ESPECIFICAÇÕES E QUANTIDADES CONSTANTES DO ANEXO I, DO EDITAL.

DATA DA ABERTURA/HORÁRIO: 05/09/2024

Ordem da página



FORNECEDOR:
 - Razão Social: CNP - COMÉRCIO NACIONAL DE ILUMINAÇÃO PÚBLICA LTDA
 - CNPJ: 14.248.351/0001-20
 - Endereço Completo: Rodovia BR-116, nº 489-A, Cidade dos Fundonários, Fortaleza, CE, CEP: 60.823-105
 - Tel: Fone: (85) 3879-0200 - Whats App: (85) 98132-0505
 - e-mail: e-mail: licitacoes@cdg@gnl.com
 - Dados Bancários: BANCO BRDESCO (237) - AGENCIA Nº 1979 - CONTA CORRENTE Nº 122631-6
 - Nome Responsável (assinatura do contrato): RAFAEL KASPER VASCONCELOS MACIEL, Diretor, Sócios, Administração, CPF nº 670.554.159-72, RG nº 991285530 SSP - CE, 16/08/1979 e domiciliado à Rua Pólo, nº 160, andar A, Weldonium, Fortaleza, CE, CEP: 60.731-475, e-mail: licitacoes@cdg@gnl.com

COMPOSIÇÃO UNITÁRIA

ITEM	ESPECIFICAÇÃO	MARCA/ FABR.	MODELO	UND.	QTD	D - TRIBUTOS											
						1,20%	0,32	32,00	1,08%	0,29	29,00	3,00%	0,79	79,00	0,65%	0,17	17,00
17	ESCADA 07 DEGRAUS EM ALUMINIO.	PRATIK	ESCADA 07 DEGRAUS EM ALUMINIO	UNID	20	1,20%	2,64	52,80	1,08%	2,38	47,60	3,00%	6,61	132,20	0,65%	1,43	28,60
18	ESPATULA DE AÇO 4	LOTUS	ESPATULA DE AÇO 4	UNID	30	1,20%	0,11	3,30	1,08%	0,10	3,00	3,00%	0,29	8,70	0,65%	0,06	1,80
19	ESPATULA PLÁSTICA PARA APLICAÇÃO DE MASSA EM PAREDES, TETOS E PORTAS.	ATLAS	ESPATULA PLASTICA PARA APLICAO DE MASSA EM PAREDES TETOS E PORTAS	UNID	20	1,20%	0,05	1,00	1,08%	0,05	1,00	3,00%	0,13	2,60	0,65%	0,03	0,60
20	FILTRO DE AR - REF.: 065181	TECFIL	FILTRO DE AR - REF.: 065181	UNID	100	1,20%	0,32	32,00	1,08%	0,29	29,00	3,00%	0,79	79,00	0,65%	0,17	17,00
21	FOICE ROÇADEIRA	VONDER	FOICE ROÇADEIRA	UNID	30	1,20%	0,40	12,00	1,08%	0,36	10,80	3,00%	0,99	29,70	0,65%	0,21	6,30
22	FURADEIRA DE IMPACTO 550W VELOCIDADE VARIÁVEL, MANDRIL ½	LITH	FURADEIRA DE IMPACTO 550W VELOCIDADE VARIÁVEL, MANDRIL ½	UNID	20	1,20%	1,51	30,20	1,08%	1,36	27,20	3,00%	3,77	75,40	0,65%	0,82	16,40
23	GRAMPEADOR DE PAREDE.	SPARTA	GRAMPEADOR DE PAREDE	UNID	20	1,20%	0,48	9,60	1,08%	0,43	8,60	3,00%	1,19	23,80	0,65%	0,26	5,20
24	GRAXETA GRAFTADA 1/4.	JPA	GRAXETA GRAFTADA 1/4	UNID	30	1,20%	1,34	40,20	1,08%	1,21	36,30	3,00%	3,35	100,50	0,65%	0,73	21,90
25	LAVAT. LV 3ISC BR1 50X40.	ASTRA	LAVAT. LV 3ISC BR1 50X40	UNID	100	1,20%	0,67	67,00	1,08%	0,60	60,00	3,00%	1,68	168,00	0,65%	0,36	36,00
26	LAVAT. LVO PEQ.C22 CLARO.	HERC	LAVAT. LVO PEQ.C22 CLARO	UNID	100	1,20%	0,31	31,00	1,08%	0,28	28,00	3,00%	0,78	78,00	0,65%	0,17	17,00
27	PNEU PARA CARRO DE MAO 3,25X8	FERTIAK	PNEU PARA CARRO DE MAO 3,25X8	UNID	20	1,20%	0,36	7,20	1,08%	0,32	6,40	3,00%	0,90	18,00	0,65%	0,19	3,80
28	PULVERIZADOR 20L.	KALA	PULVERIZADOR 20L.	UNID	20	1,20%	1,65	37,00	1,08%	1,66	33,20	3,00%	4,62	92,40	0,65%	1,00	20,00
29	TRENA MÉTRICA EMBORRACHADA 5 M COM TRAVA E IMÃ NA PONTA	THOMPSON	TRENA MÉTRICA EMBORRACHADA 5 M COM TRAVA E IMÃ NA PONTA	UNID	20	1,20%	0,14	2,80	1,08%	0,12	2,40	3,00%	0,34	6,80	0,65%	0,07	1,40
30	VASSOURÃO GARI PLAST. CICABO	MAX	VASSOURÃO GARI PLAST. CICABO	UNID	100	1,20%	0,32	32,00	1,08%	0,29	29,00	3,00%	0,81	81,00	0,65%	0,18	18,00

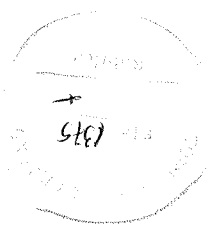

A(O) PREGOEIRO(A) DA PREFEITURA MUNICIPAL DE LIMOIEIRO DO NORTE/CE
EXEQUIBILIDADE - COMPOSIÇÃO DA PROPOSTA READEQUADA DE PREÇO

A(O) PREGOEIRO(A) DA PREFEITURA MUNICIPAL DE LIMOIEIRO DO NORTE/CE
EXEQUIBILIDADE - COMPOSIÇÃO DA PROPOSTA READEQUADA DE PREÇO

REFERENTE: PREGÃO ELETRÔNICO Nº 062024SEMEB - OBJETO: AQUISIÇÃO DE MATERIAIS DE CONSTRUÇÃO EM GERAL, ELÉTRICO, HIDRÁULICO, PINTURA, AFINS E OUTROS MATERIAIS DE CONSUMO, DESTINADOS A MANUTENÇÃO DOS EQUIPAMENTOS PÚBLICOS DE RESPONSABILIDADE DA SECRETARIA DE EDUCAÇÃO BÁSICA DE LIMOIEIRO DO NORTE/CE, CONFORME ESPECIFICAÇÕES E QUANTIDADES CONSTANTES DO ANEXO I, DO EDITAL.

REFERENTE: PREGÃO ELETRÔNICO Nº 062024SEMEB - OBJETO: AQUISIÇÃO DE MATERIAIS DE CONSTRUÇÃO EM GERAL, ELÉTRICO, HIDRÁULICO, PINTURA, AFINS E OUTROS MATERIAIS DE CONSUMO, DESTINADOS A MANUTENÇÃO DOS EQUIPAMENTOS PÚBLICOS DE RESPONSABILIDADE DA SECRETARIA DE EDUCAÇÃO BÁSICA DE LIMOIEIRO DO NORTE/CE, CONFORME ESPECIFICAÇÕES E QUANTIDADES CONSTANTES DO ANEXO I, DO EDITAL.

Ordem da página

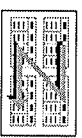
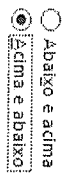

FORNECEDOR:
- Razão Social: CNIP - COMÉRCIO NACIONAL DE ILUMINAÇÃO PÚBLICA LTDA
- CNPJ: 14.248.351/0001-20
- Endereço Completo: Rodovia BR-116, nº 483-A, Cidade dos Funcionários - Fortaleza, CE, CEP: 60.823-105
- Tel: Fone: (85) 3879-4000 - Whats App: (85) 93132-0505
- e-mail: e-mail: rafael.kaiser@cnip.com.br
- Dados Bancários: BANCO BRDESIGN (2371) - AGÊNCIA Nº 1378 - CONTA CORRENTE Nº 1226314
- Nome Responsável (assinatura do contrato): RAFAEL KAISER VASCONCELOS MACIEL, Pregoeiro, CPF: 670.954.103-72, RG: 69912259930 SSP - CE, Residência e endereço: Rua São, nº 150, bairro: A. Washington, Fortaleza-CE, CEP: 60.719-470, e-mail: rafael.kaiser@cnip.com.br

Rafael Kaiser Vasconcelos Maciel
Rafael Kaiser Vasconcelos Maciel

ITEM	ESPECIFICAÇÃO	MARCA/ FABR.	MODELO	UND.	QTD	E - CUSTOS + DESPESAS + TRIBUTOS		F - LUCRO		COMPOSIÇÃO UNITÁRIA		G - PREÇO DE VENDA UNITÁRIO E TOTAL	VALOR TOTAL DA PROPOSTA - LOTE 1 (R\$)
						VALOR UNITÁRIO	VALOR TOTAL	VALOR UNITÁRIO	VALOR TOTAL	VALOR UNITÁRIO	VALOR TOTAL		
17	ESSADA 07 DEGRAUS EM ALUMINIO.	PRAKIK	ESSADA 07 DEGRAUS EM ALUMINIO.	UNID	20	40,09%	278,58	1,43%	3,16	63,20	41,52%	281,74	5.634,80
18	ESPATULA DE AÇO 4	LOTUS	ESPATULA DE AÇO 4	UNID	30	40,09%	6,40	61,12%	5,85	175,50	101,21%	12,25	367,50
19	ESPATULA PLÁSTICA PARA APLICAÇÃO DE MASSA EM PAREDES, TETOS E PORTAS.	ATLAS	ESPATULA PLÁSTICA PARA APLICAÇÃO DE MASSA EM PAREDES, TETOS E PORTAS.	UNID	20	41,69%	2,37	74,67%	3,33	66,60	116,35%	5,70	114,00
20	FILTRO DE AR - REF.: 065181	TECFIL	FILTRO DE AR - REF.: 065181	UNID	100	32,00%	25,15	32,69%	8,64	864,00	64,69%	33,79	3.379,00
21	FOICE ROÇADEIRA.	VONDER	FOICE ROÇADEIRA.	UNID	30	32,00%	30,42	35,64%	11,75	352,50	67,64%	42,17	1.265,10
22	FURADEIRA DE IMPACTO 550W VELOCIDADE VARIÁVEL, MANDRIL 1/2	LITH	FURADEIRA DE IMPACTO 550W VELOCIDADE VARIÁVEL, MANDRIL 1/2	UNID	20	32,00%	158,79	1,73%	2,18	43,60	33,73%	160,97	3.219,40
23	GRAMPEADOR DE PAREDE.	SPARTA	GRAMPEADOR DE PAREDE	UNID	20	40,09%	47,72	7,87%	3,13	62,60	47,96%	50,85	1.017,00
24	GRAXETA GRAFITADA 1/4.	JPA	GRAXETA GRAFITADA 1/4.	UNID	30	40,09%	136,59	10,93%	12,20	366,00	51,02%	142,79	4.283,70
25	LAVAT. LV 3/3SC BR1 50X40.	ASTRA	LAVAT. LV 3/3SC BR1 50X40.	UNID	100	32,00%	50,59	37,34%	20,85	2.085,00	69,34%	71,44	7.144,00
26	LAVAT. LVO PEQ.C22 CLARO.	HERC	LAVAT. LVO PEQ.C22 CLARO.	UNID	100	39,41%	19,73	52,37%	13,68	1.368,00	91,78%	33,41	3.341,00
27	PNEU PARA CARRO DE MAO 3,25X8	FERTAK	PNEU PARA CARRO DE MAO 3,25X8	UNID	20	40,09%	20,59	59,15%	17,71	354,20	99,24%	38,30	766,00
28	PULVERIZADOR 20L.	KALA	PULVERIZADOR 20L.	UNID	20	40,09%	102,99	61,12%	94,23	1.884,60	101,21%	197,22	3.944,40
29	TRENA MÉTRICA EMBORRACHADA 5 M COM TRAVA E MA NA PONTA	THOMPSON	TRENA MÉTRICA EMBORRACHADA 5 M COM TRAVA E MA NA PONTA	UNID	20	41,69%	10,48	36,67%	4,21	84,20	78,35%	14,69	293,80
30	VASSOURÃO GARI PLAST. CICABO	MAX	VASSOURÃO GARI PLAST. CICABO	UNID	100	32,00%	25,67	32,69%	8,81	881,00	64,69%	34,48	3.448,00
						VALOR TOTAL DA PROPOSTA - LOTE 1 (R\$)						63.000,00	

LED'S

CNPJ - COMÉRCIO NACIONAL DE ILUMINAÇÃO PÚBLICA LTDA
CNPJ Nº 14.248.351/0001-20 | Insc. Estadual nº 06.224780-8
Rodovia BR-116, nº 483-A, Cidade dos Funcionários, Fortaleza, CE, CEP: 60.823-105
Fone: (85) 3879-4000 | Cel: (85) 93132-0506 | e-mail: rafael.kaiser@cnip.com.br

RAFAEL KAISER
VASCONCELOS
MACIEL.67095410372

Assinado de forma digital por RAFAEL KAISER
VASCONCELOS MACIEL.67095410372
Dados: 2024.09.05 11:13:09 -03'00'

37